Skanderborg Antenneforening

Skantenne focus

03 | oktober 2012 | 11. ÅRGANG

GÅ EN STOR SPORTSSÆSON I MØDE

SE SIDE 9

33 ÅRS SMUKFEST

SE SIDE 12

ULVETIMEN ER REDDET

SE SIDE 15

Skantenne focus bladet

Redaktion:
Hanne Grøn (ansv.)
og Henrik Christensen

Kontormedarbejdere:
Brian Bjerre og Ulla Laurberg

Kontoradresse:
Adelgade 48,
8660 Skanderborg
Tlf. 86 52 17 11

Åbningstid:
Man – ons: 10.00 – 13.00
Tors: 10.00 – 17.00

Hjemmeside:
www.skantenne.dk

Bladkontakt:
Tlf. 86 52 17 11 (antenne-foreningen – ml. kl. 10.00-13.00)
e-mail: kontoret@skantenne.dk.
eller caramia@mail.dk
(Hanne Grøn)

Layout & Tryk:
Asferg & Harboe
N. P. Danmarksvej 19
8732 Hovedgård
Tlf. 86 510 410
E-mail: info@asferg-harboe.dk.

Oplag: 11.800

Forsidefoto: Smukfest 2012, stemningsfuldt indfanget af topfotograf Matt Charnock.

FORORD

Årets sidste udgave af bladet er som vanligt præget af tv-kanalernes efterårssatsninger, som traditionelt er den rigtig gode "sendetid", hvor ny-produktioner får en reel chance for gennembrud. De danske hovedkanaler endnu engang undtaget. Her kører jo de sikre magneter med nye aktører igen-igen, så det er måske forståeligt, at de varsler NYE kanaler, som "snart vil komme i spil". Det følger vi selvfølgelig med i, men bestyrelsen bruger også mange kræfter på at følge den teknologiske udvikling, senest på IFA messen i Berlin (jf artikel s. 21) og bestandig undersøge, om der er mere optimale løsninger end det, vi tilbyder p.t. Det frie tv-valg er stadig ikke lige om hjørnet, men vi håber, vi kan blive ved at tilbyde et varieret program, der kan tilfredsstille de fleste, og vores tv-udbyder YouSee arbejder ihærdigt i samme spor mod et friere valg via tilvalgskonceptet. Vi afventer herfra et udspil på web-tv fronten: tv, man kan "tage med sig" ud af huset, hvis man slet ikke kan leve uden de seneste sports-resultater eller lignende fornødenheder. Netop sports-sening skal man jo ha' respekt for, og det aktuelle udvalg, vi har fået præsenteret, omfatter da også adskillige både nye og kendte sportskanaler. Mere om det i næste nummer, hvor vi igen skal til afstemning og forhåbentlig har mange flere konkrete meldinger at komme med. Foreløbig må vi nyde de gode ny-produktioner i HD, som der bli'r flere og flere af, eller fortabe os i gensyn: mange skal måske se Matador for syvende gang, det er i hvert fald rendyrket nostalgi.

Det er der også i tilbageblikket på årets største lokale folkefest, Smukfest, som med et imponerende musikprogram og top-service igen leverede varen til gæsterne. Det er for de fleste af os nok en "tv-fri" tid, men vi kan jo så nyde transmissionerne på en anden måde, når de bedste indslag netop vises på tv senere. Nyd de flotte billeder, som stjernefotografen Matt Charnock har taget af højdepunkter fra den forrygende uge – og genoplev i hvert fald en lille bid af stemningen derude.

Rigtig god læsning og tv-sening,

Venlig hilsen

Hanne Grøn
redaktør

Indhold

Kvalitet i hverdagen 3
Nyt i Skanderborg Antenneforening 4
SBS kanalerne 5
Programnyheder fra MTV og nickelodeon 7
Vælg sport - vælg Eurosport..... 9
Bildrømme, store tanker og den nådesløse natur..... 11
Smukfest 2012 12
TNT - sans for drama..... 15
CN - ulvetimen er reddet 15
Nyd efteråret på NGC..... 17
Gå efteråret i møde med Discovery Network Nordic 19
IFA fagmesse i Berlin 21

Kvalitet i hverdagen

AF HENRIK CHRISTENSEN

Så er dagene blevet kortere, og vi er gået over til vintertid, og nu er tiden kommet til hygge i sofahjørnet med gode film og programmer fra Skanderborg Antenneforening.
Vi oplever, at vores medlemmer stiller større og større krav til kvalitet, både når det gælder vores fjernsynsmodtagere men også til kvaliteten af fjernsynsprogrammerne.
Mange har investeret i dyre fladskærms-fjernsyn, der er forberedt til at vise programmer i digital HD-Kvalitet og topmodellerne er også forberedt for 3-D visning.
Vi kan også konstatere, at langt de fleste af foreningens medlemmer foretrækker at modtage vores store pakke, for at sikre, at familien har det fulde udbud af film, musik, sport, serier, reality, natur, ungdom og børnekanaler.
Vi tilbyder i dag en lang række HD kanaler, hvor lyd og billede er i top. Mange medlemmer oplever, at de kommer til at se mange af de fantastiske naturprogrammer og andre programmer de ikke tidligere brugte tid på, alene på grund af den fremragende kvalitet.
Den rivende udvikling inden for HD kanaler vil bevirke, at alle større programleverandører inden for en kort årrække vil sende signaler i HD kvalitet.

Når du køber ny fladskærm

Det kan være en jungle at købe et nyt fladskærms tv, og i sidste ende er det jo ofte prisen der afgør, hvilket produkt vi kommer hjem med.
Vores udbyder, YouSee, prøver at gøre det nemmere for vores medlemmer, ved at indføre en markering af YouSee Ready, på udvalgte testede Tv apparater.
Når du står i butikken og skal vælge, er YouSee Ready mærket din garanti for, at du får den bedste billedkvalitet og mest muligt ud af dit tv-signal fra os.

Fremtidens TV

Repræsentanter og medlemmer fra bestyrelsen og kontoret i Skanderborg Antenneforening har besøgt IFA Messen 2012, som er en af verdens største elektronik-messer.
Her fremvises, bl.a. fremtidens TV apparater – og det er virkelig interessant.
Alle større producenter præsenterer 3D visning med forskellige teknikker og briller bag.
Der er allerede fjernsyn der kan vise 3D – uden brug af briller, dog ikke med samme effekt.
Fremtidens fjernsyn (som allerede er her nu) går på nettet, kan betjenes via stemmeføring og håndbevægelser.
Fjernsynet kan genkende dit ansigt når du sætter dig i sofaen og du kan sige "Tænd" og så er du i gang ;-)
Fjernsyn og internet er allerede smeltet sammen, og Skanderborg Antenneforening er meget opmærksom på at kunne tilbyde vores medlemmer alle de spændende muligheder.

Konkurrence

Vi følger meget med i konkurrencesituationen i Skanderborg Antenneforenings dækningsområde.
Som bekendt graver fiberselskaberne kabler ned i stort omfang og Boxer bruger mange penge på markedsføring.

Det glæder os rigtig meget at vores medlemmer bliver i Skanderborg Antenneforening.
Det er meget begrænset, hvor mange medlemmer vi har mistet, og når vores medlemmer ønsker at prøve en anden leverandør, er det primært fordi de har følt sig fristet af et internettilbud.
Det glæder os ligeså meget, at mange af medlemmerne ønsker at skifte tilbage til Skanderborg Antenneforening, efter et tidsbegrænset tilbud udløber, eller de har oplevet for meget bøvl og besvær.
Stor ros til Brian og Ulla på kontoret, der er medvirkende til at vores medlemmer føler sig godt behandlet.

Anebjerg

I den nye udstykning mellem Skanderborg og Stilling, ligger der kabler fra både Skanderborg Antenneforening og el-selskaberne side om side.
Efter hvad vi har erfaret, har samtlige nye husstande valgt at blive nye medlemmer hos os – det er vi ret glade og stolte over.

Hvad bringer den nærmeste fremtid?

Bestyrelsen i Skanderborg Antennefor- »

ening har mange spændende opgaver og udfordringer foran os i efteråret og frem mod generalforsamlingen først i 2013.

YouSee – Dansk Kabel TV

Dansk Kabel TV og YouSee fordeler opgaverne imellem sig på en ny måde.

Dansk Kabel TV vil koncentrere sig om at være en instalationsforretning, og der lægges op til, at YouSee skal overtage levering af Bredbånd til vores medlemmer. Det kan meget vel blive en rigtig god løsning for vores medlemmer, idet YouSee lover at levere kvalitet, hastighed og mange spændende tillægsprodukter.
I vores forhandlinger skal vi så sikre os, at det bliver til en fornuftig pris.

Programleverandører – nye kanaler

Vi oplever fortsat, at programleverandørerne har mod til at udvikle- og tilbyde nye programmer.
Der flyttes rundt på sportsrettigheder, og programleverandørerne forsøger til stadighed at få en større bid af den samlede seerskare.
Programudbyderne ønsker også at have indflydelse på, i hvilke pakker vi placerer deres kanaler.

Alt sammen er med til at presse priserne på programpakkerne op.
Vi står overfor en række svære- og spændende forhandlinger og bestræber os fortsat på, at levere indhold, kvalitet, og service til en god og konkurrencedygtig pris.

Kvalitet i hverdagen

Jeg ønsker jer alle et godt efterår/vinter med mange gode oplevelser foran fjernsynet.
Jeg håber I finder kvaliteten god, både signalet fra Skanderborg Antenneforening og ikke mindst programudbuddet.
Jeg håber I har det fjernsyn i ønsker jer så I får det fulde udbytte ud af signalerne fra Skanderborg Antenneforening.
Jeg ønsker jer – Kvalitet i hverdagen. ■

Skanderborg Antenneforening

Nyt i Skanderborg Antenneforening

Mulighed for at leje en tilslutning til reduceret pris.

På antenneforeningens generalforsamling den 28/2-2012 blev det, af bestyrelsen, foreslået, at foreningens vedtægter skulle ændres og følgende ordlyd tilføjet:

Nyt afsnit vedrørende mulighed for udlejning af tilslutninger

§3.4 Der kan ske signalforsyning til andre end foreningens medlemmer, mod at disse signalmodtagere (signallejere) betaler de af bestyrelsen fastsatte gebyrer. Ud over disse gebyrer betales det almindelige løbende kontingent. Signalmodtagere, der ikke har betalt tilslutningsafgift (signallejere), er ikke valgbare til bestyrelsen og har ingen stemmeret på foreningens generalforsamling.

Denne vedtægtsændring krævede en endelig vedtagelse på en ekstraordinær generalforsamling, som afholdtes den 29/3-2012. Her blev forslaget enstemmigt vedtaget. Vedtægterne er herefter blevet tilføjet ovenstående afsnit og priserne fastsat, som følger:

Signallejere		
Tilslutning *	**kr.**	**1.000,-**
Lejeaftale (pr. måned)	**kr.**	**50,-**

*) Til ovennævte priser for signallejere skal lægges kontingent for lille, mellem eller stor pakke.
Det er en forudsætning, at tilslutningen kan finde sted uden yderlig udbygning af anlægget.
Beløbet inkluderer IKKE evt. fremføring af kabel på privat grund.
Forudsætter tilmelding til Betalingsservice.

SBS kanalerne

Alt for Danmark

Hvem er dansker af hjertet? I Alt for Danmark står Thomas Mygind parat til at sende 14 amerikanere ud på deres livs eventyr i det nye underholdningsprogram på Kanal 5. Det er 14 vidt forskellige mennesker, seerne kommer tæt på; lige fra den 23-årige skuespiller fra New York til den 42-årige "soccer mom" fra Wisconsin. Fælles er dog, at de alle er efterkommere af danske udvandrere og nu får de chancen for at genfinde deres familie samt blive 50.000 dollars rigere. Kun én vinder – den der som ægte dansker er parat til at skifte Ford Mustang og fast-food ud med Christianiacykel og røgede sild.

Haps! – du er fanget

Haps! – du er fanget er et sjovt og anderledes portrætprogram i otte afsnit, hvor Annette Heick i bogstaveligste forstand lænker sig fast til intetanende personligheder, for på den måde at få et tæt og et meget privat indblik i deres liv. I hvert program overrasker Annette Heick tre forskellige mennesker, det være sig kendte som ukendte danskere, og lænker sig fast til dem med håndjern i hele 5 timer. Hun vil stille alle de nærgående spørgsmål, uden at de kan løbe fra at svare. Intimiteten mellem vært og hovedperson bliver tæt, og Annette Heick udfordrer sine fordomme og følger sin fascination, når hun kommer helt ind under huden på de sportsstjerner, musikere og andre personligheder, hun hapser.

Danmarks næste Topmodel

Caroline Fleming er igen i front for et af verdens største modelprogrammer. I denne sæson får hun selskab af Uffe Buchard, Oliver Bjerrehuus og Jesper Thomsen fra Unique Models ved dommerbordet – samt 15 nye ansigter, der alle går med drømmen om forsidejobs som Danmarks næste Topmodel! Vi følger pigerne fra de træder deres første vaklende skridt på catwalken, er på "go-see" i Milanos stegende hede og til der står én pige tilbage efter flere tårefyldte Judgement Days. Alle vil vinde – men der er kun én Danmarks næste Topmodel!

Mig og min mor

Mig og min mor er tilbage på Kanal 4. I denne sæson kan man følge den homoseksuelle Peter og mor Dorte. 22-årige Peter er lige flyttet hjemmefra, og det kan fremkalde tårer hos både mor og søn. De har nemlig et meget tæt forhold! Joy og Mia er også tilbage – og det går turbulent for sig. Joy har nemlig fundet sammen med eks-kæresten igen – til mor Mias store fortrydelse. Hun er bange for, at der ikke er plads til hende i Joys liv sammen med Burim. Der er også gensyn med Nadialine og mor Anja, Jessica Pricilla og mor Jette, samt Simone og mor Bettina.

Fodbold på 6'eren

Premier League er verdens hårdeste liga, og på 6'eren kan du følge dit yndlingshold. Michael Laudrup har debuteret som træner for Swansea og med sejr i de tre indledende kampe tegner danskerens debut i Premier League lovende. Se også smuk boldbehandling i La Liga hver lørdag på 6'eren, når verdensstjerner som Messi, Ronaldo, Xavi og Iniesta er i intense opgør. ■

nickelodeon™

Børnenes favoritter på dansk - hver dag fra kl. 05-21.

Sjove, spændende og lærerige programmer for børn i alderen 2 – 14 år

MTV™

MTV EMA
FRANKFURT2012

SE MTV EMA 2012 D. 11. NOVEMBER KL. 21 DIREKTE FRA FRANKFURT!

DE UNGES #1

DU KAN SE **NICKELODEON**, **MTV** OG **VH1** I DEN **STORE PAKKE** FRA SKANDERBORG ANTENNEFORENING

Programnyheder fra MTV

MTV EMA direkte fra Frankfurt!
Som hele verden allerede ved, er EMA lig med en gigantisk global fest med uforglemmelige optrædener og nogle virkelig chokerende overraskelser (øh ... tilfældig nøgen fyr, for eksempel). Vi glæder os til at bringe denne massive musikbegivenhed til Frankfurt – og til fans over hele verden – søndag den 11. november 2012!
MTV EMA sendes live, søndag den 11. november kl. 21 på MTV

Jersey Shore, sidste og 6. sæson!
Otte unge festglade mennesker i ét hus kombineret med masser af strand, fest og farver er omdrejningspunktet i 'Jersey Shore'. Realityshowet har skabt debat over hele verden og blevet nævnt af selveste Barack Obama – det er showet alle taler om og som alle vil se. De otte venner deler et glamourøst sommerhus ved stranden, hvor tiden bliver brugt på armbøjninger, intriger, samt fest og ballade. Til trods for, at det lyder som starten på en god sommerferie, bliver de udsat for lidt af hvert. Det bliver bestemt en sommer som de – og seerne – aldrig glemmer.
Gå ikke glip af den sidste sæson af Jersey shore: Hver søndag kl. 21.30 på MTV

Programnyheder fra nickelodeon

Teenage Mutant Ninja Turtles vender tilbage!!!
Leo, Raph, Mikey og Donnie er muterede skildpadder der er blevet trænet i kampsporten ninjutsi af deres rotte sensei, Master Splinter. Fra deres underjordiske hule i kloakken møder reptilbrødrene den forunderlige verden i New York City, med farligere fjender og lækrere pizzaer end de nogensinde kunne have forestillet sig. Via kampe mod Shredder, Kraang og en masse andre super stærke mutanter lærer skildpadderne at stole på sig selv og hinanden mens de udvikler sig til at blive de superhelte de er forudbestemt til at blive.
Se premieren på Teenage Mutant Ninja Turtles søndag 4. November kl. 9.30.

Hotel 13: (Ny serie)
Endelig ferie! Tom, Anna, Liv, Florian, Victoria og Jack tilbringer deres livs sommer på et hotel direkte ved stranden. Kan man ønske sig noget bedre? Seje mennesker, sol, beachparties – og en lille smule arbejde. Men Tom har også en anden plan: En besked fra fortiden sætter ham i gang med at søge efter værelse 13. Men hvad befinder der sig i det værelse, der tilsyneladende slet ikke findes? Tom og hans venner gør en opdagelse, de aldrig vil komme til at glemme …
Se den nye serie hver dag kl. 18.30 på Nickelodeon

Nye afsnit af Winx Club!
Se de nye afsnit af den magiske serie Winx club der der følger en gruppe feer på spændende eventyr.
Winx club sæson 5, Se med hver søndag kl. 10.50 fra den 21. Oktober.

EUROSPORT

EUROSPORT & EUROSPORT 2
MERE AF DET HELE !

FØLG CAROLINE PÅ BEGGE KANALER

SE HENDE JAGTE TITLER PÅ WTA-TOUREN OG VED VORES 3 GRAND SLAMS!

EUROSPORT 2

BUNDESLIGA

BUNDESLIGA KUN PÅ EUROSPORT 2

5 KAMPE LIVE HVER UGE TIL DIG, SOM VIL HAVE DEN VILDESTE STEMNING OG MASSER AF MÅL!

VÆLG SPORT – VÆLG EUROSPORT

Der er ingen EM og VM i fodbold samt OL i vente, men hos Eurosport og Eurosport 2 går man alligevel en stor sportssæson i møde. Tennis, Bundesliga og cykling tæller igen et kæmpe antal timer på kanalerne - her er et lille udpluk af, hvad du kan glæde dig til.

Får Caroline Wozniacki en Grand Slam-titel i 2013?

Danmarks måske største sportsstjerne har taget et lille skridt ned af rangstigen. Men betyder det, at hun nu kan fokusere på WTA-titlerne uden det enorme pres på skuldrene? Eller vil hun arbejde på at komme tilbage som nummer et på verdensranglisten? Eurosport og Eurosport 2 giver jer svaret de kommende måneder, når vi viser bunkevis af WTA-turneringer fra alle dele af verden. Bag mikrofonen har Eurosport Danmarks bedste og mest erfarne tenniseksperter, Tine Scheuer-Larsen og Michael Mortensen. Begge tror på, at det kan blive året, hvor Caroline endelig kan hæve en af de store Grand Slam-trofæer:

"Hele verden venter på, at hun vinder den Grand Slam-titel, og det kan meget vel blive i 2013, hvis hun forbedrer de ting i sit spil, der har gjort, at hun endnu ikke har en af de store pokaler i skabet", fortæller Michael Mortensen.

Bundesliga-stjernerne tilbage på græs

Eurosport 2 sender i det nye år fem livekampe hver uge fra den tyske Bundesliga, samt en udvalgt kamp fra 2. Bundesliga. I Bundesligaen huserer stjerner som Robben, Raúl, Huntelaar, Gomez og Ribery samt flere landsholdsaktuelle danskere. Vi skal blandt andre følge William Kvist, Leon Andreasen,

Thomas Kahlenberg og Simon Kjær i den mest farverige liga i Europa. De danske drenge og de største stjerner kan følges hver uge på Eurosport 2 – og med Tobias Mikkelsens skifte til Greuther Fürth og Leon Andreasens comeback, er der i det nye år endnu en grund til at følge med.

"Det er glædeligt at få endnu en dansk spiller til Bundesligaen, som forhåbentlig kan etablere sig og få meget spilletid. Det vil være godt for Tobias Mikkelsen, også på sigt", fortæller Eurosports Bundesliga-ekspert Henrik Hvillum.

Brian Holm kommenterer igen på Eurosport

'Danmarks cykelkanal' - sådan omtaler cykelgiganten Brian Holm Eurosport. Det har han ret i - især når man ser på listen over cykelløb, som sendes på Eurosport og Eurosport 2 til efteråret. Vuelta á España er et af de største etapeløb i verden, og blandt favoritterne til en podieplads er danske Jakob Fuglsang. Vueltaen er blot ét af mange løb, som Eurosports eksperter Thomas Bay, Leif Mortensen og Brian Holm vil guide seerne igennem.

"Jeg glæder mig til at kommentere på Eurosport igen, det er Danmarks cykelkanal, og med jobbet som kommentator og sportsdirektør hos Quick Step, så har jeg en masse spændende ting at fortælle seerne, som de ikke hører andre steder", fortæller Brian Holm.

Hvad byder 2013 på?

Tennis: Følg Caroline Wozniacki og Roger Federer ved: Australian Open, French Open og US Open.

Cykling: Følg Jakob Fuglsang, Matti Breschel, Chris Anker Sørensen og de andre stjerner ved bl.a.: Paris-Nice, Paris-Roubaix, Liege-Bastogne-Liege, Giro d'Italia, Tour de France, Vuelta a España og VM.

Fodbold: Følg William Kvist, Tobias Mikkelsen og Simon Kjær i Bundesligaen.

Motorsport: Følg Kristian Poulsen, Michel Nykjær og Tom Kristensen ved bl.a.: Paris-Dakar, WTCC, Le Mans og IRC. ■

☒ JA TAK!

– til bedre tv-underholdning!

Nu 24 timer i døgnet

EXPLORER

Store tv-oplevelser 24 timer i døgnet, alle ugens dage!

Viasat Explorer er en af Viasats 4 dokumentarkanaler, som giver dig masser af kulturelle, historiske og samfundsvidenskabelige dokumentarer og programmer.

NATURE CRIME EXPLORER HISTORY PLAYBOY TV

Se mere på www.viasat.dk/dokumentar

Bildrømme, store tanker og den nådesløse natur

Udfordringer og underholdning non-stop. Sådan er Viasat Explorer. Dokumentarkanalen sender nemlig 24 timer i døgnet alt det bedste, det vildeste og det mest fantastiske fra vores forunderlige verden. Viasat Explorer er kort sagt ALT, hvad du ønsker af en dokumentarkanal. Her får du nogle af oktober måneds højdepunkter.

Glem alt om Mustang, Trans Am og Corvette. Den mest legendariske og myteomvundne amerikanske sportsvogn nogensinde er Plymouth Barracuda, der fra 1964-74 blev produceret af giganten Chrysler. Måske kender du det sublime køretøj bedre under kælenavnet 'Cuda? Netop en sort, fuldstændigt ramponeret '71 'Cuda er den gennemgående 'hovedperson' i Viasat Explorers "Biler fra bilkirkegården".

I denne serie – en eksklusiv europæisk premiere – følger vi vennerne Mark, Daren, Josh og Royal, der restaurerer klassiske amerikanske Mopar-biler til fordums pragt. Begrebet Mopar-biler dækker som bekendt over alle Chrysler-biler, og du kommer også tæt på en anden af producentens legender, nemlig en Dodge Charger fra storhedstiden i starten af 1970'erne.

Det arbejde, som vores fire venner har påtaget sig, er krævende i sig selv, som vi kunne følge i den første sæson. Her dannede deres charmerende blanding af stolthed, attituder og umodenhed grundlaget for de vildeste køreture. Her i 2. sæson står den på endnu flere kunder, mere profit, strammere tidsfrister og – bedst af alt – federe biler. Det hele krydres med en god portion humor og vanvid, der med garanti vil holde dig med benzin i blodet klæbet til skærmen.

Biler fra bilkirkegården. Se med fra tirsdag d. 16. oktober på Viasat Explorer.

Vi bliver lidt i bilernes verden, for snart kommer du i godt og filosoferende selskab. James May – ham den langhårede fra Top Gear – inviterer dig nemlig med inden for i sin krøllede hjerne. Normalt er May helt nede på jorden, men nu bevæger han sig op i de højere luftlag med test af flyvende biler og det legendariske, russiske Ekranoplan.

May ser også nærmere på sammensmeltningen af menneske og maskine. Er filmverdenens kyborger og bioniske mænd blot fantasier? Eller nærmer vi os så småt denne skræmmende fremtid? May har et bud.

Det sidste afsnit i serien om Mays 'store tanker' zoomer ind på vores forbrug af fossile brændstoffer, som ret beset består af døde dyr og planter. Hvorfor tager det så lang tid at få kørt de alternative energikilder ind? Og hvorfor er vores syn på energikilder så forældet?

James May's Big Ideas. Se med fra onsdag d. 24. oktober på Viasat Explorer.

Der skal en Superman til at forhindre naturkatastrofer, men almindelige mennesker kan gøre meget for at mindske deres konsekvenser. Lørdag d. 13. oktober er det FNs Internationale Dag for Reduktion af Omfanget af Naturkatastrofer, og det fejrer Viasat Explorer med et lignende tema på selve dagen og de to følgende lørdage.

En af de mest skræmmende historier får vi i "Congo: På sporet af lavaen", der følger forskere omkring søen Kivu. Under det rolige blå vand gemmer sig enorme lommer af CO_2 og metangas – nok til at dræbe de 2 mio. mennesker, der bor omkring søen. I 1986 udløste et jordskred ved en lignende sø i Cameroun et udslip, der sendte en sky af tungt kuldioxid ned igennem de omkringliggende dale, hvor 1700 mennesker blev kvalt ihjel. Forskerne ved Kivu har travlt. Lige ved siden af søen truer vulkanen Nyiragongo nemlig med at gå i udbrud …

Se med fra lørdag d. 13. oktober på Viasat Explorer.

Læs mere om programmerne på Viasats dokumentarkanaler på www.viasat.dk/dokumentar ■

Smuk fest 2012 : "Thank you for th

Endnu en solid fest banket hjem I skoven I fest

AF HANNE GRØN • FOTOS: MATT CHARNOCK

Mere service og udvidet "åbningstid"

Smukfest har ry for at tage meget hensyn til publikums velbefindende, og service niveauet er da også enestående målt i forhold til andre festivalers indsats på området. De senere års udvikling med flaskehalsproblemer – skabt af succes (!) med pres foran især Bøgescenerne var i år søgt løst ved at skabe flere adgangsveje, og det lykkedes i pæn grad. Dog er det stadig en gåde, hvorfor rigtig mange kære gæster absolut skal ud på en gå-tur midt under koncerterne. Hvor skal de hen?! Og hvorfor nyder de ikke bare musikken, som man må formode, de er mødt op for at høre?

Det gør da også 90% af publikum, og der har igen været helt sublime oplevelser for enhver smag i Danmarks festligste musik mødested. Det er som om selve stedet gør noget ved selv garvede veteraner, der måske føler sig særlig inspireret til at gi' lidt mere end i andre fora. I år var festen tilmed skudt i gang allerede fra onsdag med Bryan Adams som hovednavn, og det var et godt valg. Han gi'r altid valuta for pengene og har fat i publikum fra starten. Super folkelig artist og fin performance.

Torsdags hovednavn, gendannede Blur, leverede også varen – i form af deres største hits gennem årene. De er nærige med koncerter, og alene af den grund er det et scoop at få dem med til fest i skoven, selvom det måske kunne ses som "opvarmning" til deres ærefulde optræden ved OL ceremonien i Hyde Park. Bandets egen indlevelse og publikums modtagelse tydede dog ikke på, at dette var tilfældet, og man kan jo håbe på en mere permanent "gendannelse" efter oplevelsen "hos os".

Musikprogrammet har så stor spændvidde, at det er næsten umuligt at fremhæve nogle på andres bekostning, men de danske navne har stadig en stor og varm plads i publikums hjerte. Ikke mindst de fabelagtige rim-smede Sommer og Kvamm, som var gendannet til lejligheden i De Eneste To. De tog tilmed fusen på publikum med at låne et Rammstein performance stunt, da de lod sig gynge i gummibåde båret af publikum, men heldigvis havde de kun lånt "effekt" og ikke musik.

Finanskrise? Ikke her …

Ledelsen kunne også se tilbage med tilfredshed på årets afvikling omsætnings-

ne music”

ivalens 33. Udgave

mæssigt. Velsignet af godt vejr og tilhørende god stemning er grundlaget perfekt, og presset på de mest populære mødesteder nåede nye højder. Godt nok var der for en gangs skyld ikke udsolgt i april (!),og det er faktisk ok - men hvor flere andre festivaler har mærket krisen på den hårde måde, lykkedes det Smukfest at nå i mål med udsolgt til åbningen af festen. Initiativet med at lukke op for gæsterne allerede søndag på KærligHeden vurderes også som positivt, det gi'r mere ro at de "praktiske indkvarterings aktiviteter er godt overstået, når de ikke-camperende rykker ind onsdag, selvom køen stadig kan være lang til armbåndene.

Vi kan kun sige TAK for endnu en superoplevelse og gi' læserne et minde i form af stjerne-fotograf Matt's flotte billeder fra de festlige dage, som varer alt for kort. Som alle de krammende mennesker mandag eftermiddag på perron 2 på banegården også i år udtrykte det: "Vi ses naturligvis samme sted næste år". ■

CNN POLITICS
AMERICA'S CHOICE 2012

Er Obama til hotdogs eller hashbrowns? Vinder Romney Californien eller Colorado?

CNN dækker det amerikanske valg og holder dig opdateret med både de store linier og de små detaljer – også i forhold til hvad udfaldet af valget kan betyde for os her i Danmark.
CNN er bedst, når det gælder dækningen af det amerikanske valg, og til at forklare dets betydning fra et international synspunkt.

HVER UGE

Political Mann sendes hver uge.

CNN korrespondent Jonathan Mann går i dybden med valgpolitik i USA og resten af verden.
Lørdag kl. 11.30, søndag kl. 16.30 og 22.30

OKTOBER

Debat sendes på udvalgte dage i oktober.

Præsidentdebat 17. oktober, 23. oktober kl. 12.30 – 14.00 med CNNs Candy Crowley som ordstyrer. Vicepræsidentdebat **12. oktober kl. 12.30-14.00**
(Joe Biden vs Paul Ryan)

NOVEMBER

Valgdag

Dækningen af valget starter 6. november og kører indtil resultatet offentliggøres
d. 7. november om morgenen

Følg med på CNNs danske valg side: https://www.facebook.com/CNNDANMARK
som vil køre indtil det amerikanske valg 7 november med diverse gæstebloggere, konkurrencer oa.
Fokus bliver valgets betydning for os som danskere.

cnn.com/election

CNN

TNT SANS FOR DRAMA

Efteråret sparkes igang med en masse nye serier: Du kan bl.a. se eller gense: 60'ernes glamourøse reklameverden på Madison Avenue i New York, følge en rebelsk succubus der lever af menneskers energi eller tage en tur til Pittsburgh med den pengegriske og ambitiøse advokat, der idømmes samfundstjeneste og bliver børnenes beskytter.

Mad Men
Torsdage kl. 21:00
Emmy-awardvindende serie om Don Draper, den mest indflydelsesrige mand i reklamebranchen. Han er konge i bestyrelseslokalet og mellem lagnerne, og forsøger at holde sig et skridt foran i en tid, hvor alt er i udvikling og de unge ansatte tripper for at komme til.

Lost Girl
Søndage kl. 21:00
Lost Girl er blevet rost som en nyskabende fantasyserie, der har mange ligheder med kultserien Buffy - the Vampire Slayer. Blandt andet er der blevet draget mange paralleller mellem de to seriers humor og seksuelle referencer. Bo, en succubus, nægter af følge sin overnaturlige klans system med dens strenge hierarki, og vælger i stedet af gøre oprør og kæmpe for de svage mens hun søger efter sandheden om sin egen mystiske oprindelse

The Guardian
Mandag til fredag kl. 20:00
Er du vild med serier som Boston Legal, Law and Order og LA Law? – så er the Guardian noget for dig. Nick Fallin (Simon Baker) spiller hotshot advokaten, der tvinges til at repræsentere misbrugte og udsatte børn i retten. Modstræbende indtager han rollen som The Guardian, der på deltid hos retshjælpen hjælper de børn, hvis sager gang på gang blotlægger de svære omstændigheder, børnene lever under.

TNT og TNTHD er en 24 timers kanal, der giver seerne en lækker cocktail af afslappende film, varme komedier, prisbelønnede dramaserier og moderne dokumentar. Se bl.a. også serierne "Being Erica", "Men in Trees", "Party Down", "Crash", "Weeds" og "Studio 60 on the Sunset Strip" samt livsstilsprogrammerne Eat Street og Ask Opera All Star.
Tnt-tv.dk - Facebook.com/TNTDK

CN CARTOON NETWORK Ulvetimen er reddet

Dette efterår giver Cartoon Network børn masser af ny underholdning med bl.a. to nye serier Ben 10 Omniverse, grønne lygte og nye afsnit af Garfield og Scooby-Doo Mysteriebanden.

Ben 10 Omniverse
Mandage kl. 18.00
Blandt alle universets beboere blev én helt valgt til at bære Omnitrixen. Hans navn er Ben Tennyson, og han er tilbage i en helt ny serie: Ben 10 Omnivers. Ben Tennyson er nu 16 år og klar til at blive den ensomme helt, uden hjælp fra Kevin og Gwen. Med den nye Omnitrix kan han forvandle sig til over 50 aliens, selvom han stadig ikke kan vælge, hvilken han får.

Grønne Lygte
Tirsdage kl. 17.00
"Green Lantern: The Animated Series", der er baseret på den velkendte DC Comics-superhelt, er en helt ny animeret actionserie. Som Jordens Grønne Lygte er Hal Jordan vant til at være i farlige situationer, men han har aldrig stået over for noget som det her. Hal bliver tilknyttet grænsebevogtningen, hvor han skal stoppe en invasion fra Røde Lygte Korpset.

Garfield
mandag til fredag kl. 15.30.
Denne sæson oplever Garfield sit livs mareridt - en verden, hvor katte opfører sig som mennesker og mennesker som katte. Miav! Så bliver rollerne byttet om igen, når Garfield optræder som kendiskatten Sir Leo og opdager, at stjernelivet ikke er så glamourøst, som han troede.

I denne måned kan du også glæde dig til nye episoder af:
Generator Rex: har premiere den 1. oktober og vises fra mandag til fredag kl. 18.30.
Transformers Prime: har premiere den 20. oktober og vises lørdag & søndag kl. 9.00 samt mandag kl. 17.00.

Cartoonnnetwork.dk
Facebook.com/CartoonNetwork_DK
Scooby-Doo, Ben 10 and all related characters and elements are trademark of and © 2012 Cartoon Network.

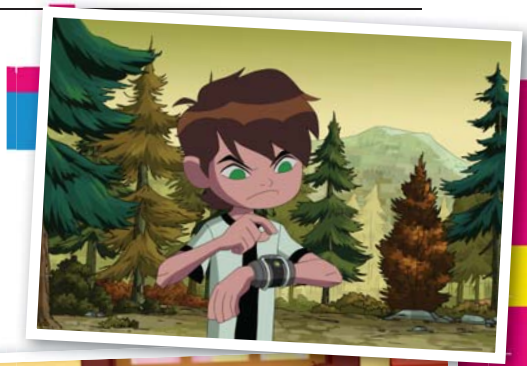

Buenos Aires Herald
FOUNDED 1876
SCAM CITY
In the fake money business, some things are real. Like the guy pointing his gun at me.
SCAM CITY
onsdag 22.30
CIEN PESOS
NATIONAL GEOGRAPHIC CHANNEL

STRIPPERS
Cars For Cash
BIL STRIPPERS
PREMIERE 25. OKTOBER 22.30
THIS IS WHO WE ARE
NATIONAL GEOGRAPHIC CHANNEL

Nyd efteråret på National Geographic Channel.

Seerne på National Geographic Channel kan se frem til et spændende efterår på kanalen, der byder på mange nye dokumentarer og nye programserier.

Er du forberedt til dommedag? – Mød dem, der er!
Verden er blevet et farligt sted at leve i og truslen om oliekrise, viruspandemier, finansiel nedsmeltning og atom- og naturkatastrofer er stadig stigende. I den nye programrække Doomsday Preppers, kan seerne hver tirsdag opleve hvordan ellers helt normale Amerikanere gør sig ekstraordinære anstrengelser for at kunne overleve deres opfattelse af dommedag.

For nogle virker det måske overdrevet at opbygge lager med våben og mad, træne overlevelse i naturen, fylde gemmerne med gasmasker, grave beskyttelsesrum, men for Doomsday Preppers er sådanne tiltag blot udtryk for ansvarlig opførsel og forbundet med ro i sjælen. Har disse tilsyneladende normale mennesker helt mistet forstanden, eller er det i virkeligheden dem, der har fat i den lange ende?

Følg med hver tirsdag kl. 22.30

We go there – so you don't have to
Er du til undersøgende, konfronterende og afslørende tv, så tune ind på Nat Geo kanalen, der ikke går af vejen for at komme til bunds i sagerne. Følg den helt nye programserie Scam City, hvor Nat Geo rejser til nogle af verdens mest populære turistrejsemål for at afsløre de kriminelle og deres tricks. Andrenalinet stiger til vejrs når Scam City's vært Conor Woodman bevidst kaster sig ud i farefulde situationer og konfronterer de kriminelle i deres handlinger. I Crime Night hver mandag ser Nat Geo nærmere på American Weed, hvor vi besøger en by, der har tilladelse til at sælge Cannabis. Følg dem der sælger, dem der køber og politiet der skal holde styr på det hele.

Sunday Specials – Nu med dansk tale
Nat Geo er kendt for sine medrivende, afslørende og interessante dokumentarer i Sunday Special, der vises hver søndag kl. 21:30. Som noget helt nyt har kanalen valgt at sende et udvalg af disse med dansk tale, der gør oplevelsen endnu mere medrivende. Oplev blandt andet Hitlers hemmelige angreb på Amerika og den grufulde historie om en lampe lavet af menneskehud.

Tryk sømmet i bund
National Geographic trykker i oktober sømmet i bund hver torsdag, hvor der sættes fokus på biler fra produktion til skrot. Her fortsætter den populære serie Megafabrikker med en helt ny sæson, der sætter fokus på Superbiler. Seerne inviteres denne gang på fabriksbesøg hos nogle af verdens mest anderkendte bilmærker som fx Corvette ZD1., Porsche 911 og Mustang. Efterfølgende kan man opleve "Bil Strippers", der forvandler skrot til kolde kontanter.

TLC

Inspirerende at se...

Kan du ikke se TLC?
Kontakt din TV-udbyder eller se nærmere på www.tlcdanmark.dk

Discovery CHANNEL · TLC · ANIMAL PLANET · sc discovery science · Discovery world · ID. INVESTIGATION DISCOVERY · DiscoveryHD SHOWCASE · ANIMAL PLANET HD

Gå efteråret i møde med utrolige dokumentarer fra Discovery Networks Nordic

FORVANDLING OG UHYGGE PÅ TLC

Efteråret betyder korte dage, mørke aftener og dermed masser af grobund for at sætte sig til rette i sofaen med fjernbetjeningen i hånden. Og på TLC er der for alvor lagt op til stærk og fængslende underholdning. Den tidligere pinup-model Kira Eggers har med en stadig større interesse for træning og ernæring besluttet sig for at stille sig selv en vild udfordring: Hun skal blive bodybuilder på bare otte uger. I **På egen krop: Kira Eggers som bodybuilder** følger vi de ekstreme forandringer, Kira gennemgår, både mentalt og fysisk, i denne hårde, men også spændende periode i hendes liv. For hvad kræver det at blive bodybuilder? Og kan Kira mon klare det? I en helt anden og en del mere skræmmende boldgade ligger serien **Deadly Sins**, som kigger nærmere på forbrydelser, der relaterer sig til de syv dødssynder hovmod, griskhed, utugt, misundelse, fråseri, vrede og dovenskab. Vi kommer tæt på helt almindelige folk, der, drevet af den menneskeliges naturs mest basale instinkter, krydser den rædselsvækkende grænse mellem ret og uret.

TRICKS OG OVERLEVELSE PÅ DISCOVERY CHANNEL

Gademagikeren og illusionisten Dynamo er stadig skræmmende dygtig, når han i **Dynamo: Magician Impossible 2** rejser verden rundt med tricks i ærmet til enhver lejlighed. Folk efterlades måbende og vantro, når Dynamo laver tricks i gaderne, ikke mindst i L.A, hvor han forsøger sig med en gåtur ned ad siden på den berømte LA Times-bygning. Gå ikke glip af 2. sæson af serien, som får dig til at tvivle på dine egne øjne! Langt fra civilisationen befinder den tidligere soldat fra de britiske specialstyrker Gary Humphrey og den amerikanske biljunkie Bill Wu sig. I den nye serie **One Car Too Far** kastes de helt alene ned i nogle af verdens mest øde områder – kun sammen med en lille rød bil! Udfordringen er, at de skal køre og overleve, indtil de når i sikkerhed. Men alle stederne, hvor de lander, har én ting til fælles – ingen har nogensinde været vanvittige nok til at tage en bil med dertil før. Uden ordentlige veje eller reservedele og med basisrationer må duoen stole på deres snarrådighed og bilen, når de kæmper mod uret, området og hinanden. Har de det, der skal til for at overvinde forhindringerne på deres vej tilbage til civilisationen? Eller bliver de presset ud over kanten?

SKELSÆTTENDE BILLEDER PÅ ANIMAL PLANET

Der er ikke sparet på fantastiske oplevelser, når **The Magic of the Big Blue** udforsker de unikke skjulte verdener under de syv kontinenters have. Det er en utrolig rejse, som afslører det smukke univers under havets overflade, der er uden sidestykke, og som sjældent er blevet udforsket. Denne skelsættende serie i syv afsnit er filmet af den anerkendte polske undervandsfotograf Darek Sepiolo og viser billeder, du aldrig vil glemme. I Afrika undersøger vi det spektakulære undervandslandskab ved østkysten, mens vi i andre afsnit tager til koraltrekanten mellem Filippinerne, Indonesien og Malaysia og møder hajer på jagt, leopardsæler på Antarktis og vandrende hvaler.

På egen krop: *Kira Eggers som bodybuilder har premiere søndag den 14. oktober kl. 21.00 på TLC.*
Deadly sins *sendes hver mandag kl. 21.00 på TLC.*
Dynamo: Magician Impossible 2 *har premiere onsdag den 17. oktober kl. 21.00 på Discovery Channel.*
One car too far *har premiere mandag den 15. oktober kl. 21.00 på Discovery Channel.*
The magic of the big blue *sendes hver onsdag kl. 21.00 på Animal Planet.*

Til dig med tv fra Skanderborg Antenneforening

Se det du vil, når du vil

Med YouSee Plus er det dig, som bestemmer, hvad du vil se, og hvornår du vil se det. Som noget helt nyt får du nu også fri adgang til serier og storfilm. Du kan se eller gense serierne og filmene med et tryk på din fjernbetjening – uden det koster ekstra. Og vi skifter selvfølgelig film og serier ud løbende. Slår du til nu, får du YouSee Plus til 0 kr. helt frem til 1. januar 2013.

Bestil her: yousee.dk, 70 70 40 40, TDC Butik, FONA og Elgiganten

YouSee Plus

0,- året ud

Herefter 99 kr./md.
Pris i 6 mdr. 297-383 kr.

Tilbud gælder til 28/10-12. Gælder ikke kunder, som har opsagt YouSee Plus indenfor de seneste 6 mdr. Mindstepris i 6 mdr. bindingsperiode afhænger af, hvornår du bestiller. Priser v/BS - ellers tillæg på 39 kr./regning. De fleste tjenester kræver internetadgang.

youSee®
lidt skarpere

Skanderborg Antenneforening var i slutningen af august måned på IFA fagmesse i Berlin, hvor bl.a. 4K TV og OLED TV var de helt store trækplastre.

AF BRIAN BJERRE

4K TV

Velkommen til fremtidens tv – som er her meget snart.

Sony, Toshiba og LG er nemlig snart klar med deres 84 tommer LCD-TV med en opløsning på 3.840 gange 2.160 pixels (2160p).

Det er fire gange mere end tv med fuld HD-opløsning, og derfor kaldes denne nye type TV for 4K.

Desværre er der ikke meget indhold, som er målrettet skærmens høje opløsning, men det skulle være muligt at opskalere Blu-ray film.

Der har været en del snak om 4K før, men nu skulle fladskærmene rent faktisk være på vej til en stue nær dig. Sonys 84 tommer Bravia tv er efter planen klar i de danske butikker inden udgangen af marts næste år.

Toshibas model skulle være ude i butikkerne i løbet af 2013, og LG's model skulle være klar til de europæiske butikker allerede i løbet af september i år. Det er stadig uklart, om det også gælder her i Danmark.

Priserne for SONY og Toshibas 4K TV er endnu ikke fastlagt, mens LG´s forventede startpris vil ligge på omkring 22.000$ (ca. 130.000 kr.)

SONY 4K TV på display ved IFA Messen i Berlin.

Opskalerer til 4K

Selv om 4K lyder som et drømmescenario for dem, der vil have den vildeste fladskærm i stuen, så støder de nye tv også på en del udfordringer.

I øjeblikket er der ikke nogen danske kanaler, der er i nærheden af at sende i 4K-opløsning, og derfor kan fjernsynet virke meget overflødigt. Generelt er det faktisk ret småt med indhold i den høje opløsning eller afspillere, som kan håndtere det for den sags skyld.

Det er dog muligt at få sine billeder vist i den høje opløsning på skærmen.

Samtidig er der med blandt andet Sonys Bravia LCD muligt at opskalere Blu-ray film, så de matcher opløsningen på 3.840 gange 2.160 pixel.

OLED TV

OLED (Organic Light-emitting Diode) teknologien lover exceptionelle tynde TV med bedre billeder og mindre motion slør.

På IFA messen viste LG og Samsung flotte ultra tynde 55" tv baseret på denne teknologi. Begge tv var i stand til at vise 3D indhold. På Samsung's ES9500 var der ydermere en speciel interessant feature, de kalder Multi View, som sammen med briller med indbyggede høretelefoner, gjorde det muligt for 2 personer at se forskellige programmer på samme skærm – samtidig.

Prisskiltet på LG´s 4 mm. tynde OLED tv lyder på ca. 9.000$ (ca. 67.000 kr.) ■

LG´s OLED TV på display ved IFA Messen i Berlin.

STABILT OG HURTIGT INTERNET VIA SKANDERBORG ANTENNEFORENING **Dansk Kabel TV**

Få bredbånd i 3 måneder til 0 kr.!

Vælg én hastighed:

2 Mbit KUN 119 kr. pr. md. — De 3 første måneder 0 kr.

20 Mbit KUN 259 kr. pr. md. — De 3 første måneder 0 kr.

Ekstra tilbud!

Komplet sikkerhedspakke fra F-Secure

Herefter kun 29 kr. pr. måned. Ønsker du ikke at abonnere på sikkerhedspakken efter de 3 måneder, kan du nemt afmelde denne igen.

De 3 første måneder 0 kr.

Tilbuddet gælder kun til 31. oktober 2012. Tilbuddet gælder kun medlemmer af Skanderborg Antenneforening. Mindsteprisen er en måneds abonnement. Der tages forbehold for trykfejl og prisændringer.

Bestil senest d. 31. oktober 2012 og deltag også i lodtrækningen om et rejsegavekort - værdi 5.000 kr.

Ja tak,

jeg vil gerne have internet via Skanderborg Antenneforening.

Bestil senest d. 31. oktober 2012 og spar op til 864 kr.

Oprettelse	0 kr.
3 måneders internet - 20 mbit	777 kr.
3 måneders sikkerhedspakke	87 kr.
Normalpris i alt	864 kr.
Din pris lige nu	**0,-**

SPAR OP TIL **864 kr.**

Slå til nu: www.danskkabeltv.dk/nu1 eller ring 69 12 12 69

CANAL9
– SÅ KAN ALT ANDET VENTE

INTERNATIONAL FODBOLD **SERIER & DOKUMENTARER** **SUPERLIGA TIL 2015**

NU I HD

Lad opvasken, rengøringen og middagen vente. For med et bredt udvalg af spændende serier og gribende dokumentarprogrammer er du altid godt underholdt. Men det stopper ikke her - CANAL9 viser også topkampe fra de største sportsoplevelser fra La Liga, Superligaen og Europa League.

CANAL9.DK

CANAL9

DANMARKS NÆSTE top model

4

Danmarks næste Topmodel

Torsdage kl. 20 på Kanal 4

&Støttrup