Skanderborg Antenneforening

Skantenne focus

Nr. 1 | 6. årgang | januar 2007

PROGRAMVALG 2007

Stemmeseddel i dette nummer

Læs bl.a. om nye kanaler til afstemning, facts om HD TV og udbuddet til forårssæsonen.

Stem på dine favoritter - de har brug for det!

Skantenne focus bladet

Redaktion:
Hanne Grøn (ansv.), Bent Larsen og Henrik Christensen

Kontormedarbejdere:
Aase Uldall og Ulla Laurberg

Kontoradresse:
Adelgade 48,
8660 Skanderborg
Tlf. 86 52 17 11

Åbningstid:
Man – ons: 10.00 – 13.00
Tors: 10.00 – 17.00

Hjemmeside:
www.skantenne.dk

Bladkontakt:
Tlf. 86 52 17 11 (antenneforeningen – ml. kl. 10.00-13.00)
e-mail: kontoret@skantenne.dk.
eller caramia@mail.dk (Hanne Grøn)

Layout & Tryk:
Asferg & Harboe,
Adelgade 92, 2.,
8660 Skanderborg.
Tlf. 86 510 410, fax 86 510 415,
e-mail: info@asferg-harboe.dk.

Oplag: 16.500

Fotos: Gert Svendsen, Hans Elkær, Kim Daugaard, Gunner M. Nielsen, TV 2, TV 3, NGC, Getty Images, Sony Pictures, EMI Music, The Voice TV.

Forsidefoto: Leopard ungen Legadema fortryller på National Geographic (se side 7) og ønsker "godt valg til Skanderborg antenneforening".

FORORD

Så skal årets programmer vælges

Med dette blad følger stemmesedlen til årets programvalg, og vi håber naturligvis, at vores medlemmer endnu engang vil bruge deres demokratiske ret og sætte kryds ved favoritkanalerne. Der er ved at være trængsel på sedlen, og jeres tilkendegivelse er helt nødvendig, hvis vi skal sammensætte et godt og varieret udvalg. Vi har hidtil været så heldige, at vi har kunnet holde et stærkt program – med alle de største kanaler og nok landets største udvalg af niche kanaler til en fornuftig pris.

Det vil vi også bestræbe os på at blive ved med, og vi vil også stadig gerne præsentere jer for de nye spændende kanaler, som lanceres, men prisen på dem bestemmer vi jo selvsagt ikke! Det gør Bent lidt mere rede for andetsteds, og det er en realitet, vi er nødt til at forholde os til. Med stadig højere priser på de populæreste kanaler – og med deres stadige knopskydning i form af lillebrødre og – søstre, bliver niche kanalerne, især de udenlandske, trængt. Og mediebilledet kan blive fattigere.

HD illusionen

Vi ved, mange har været ude og købe nye lækre HD-forberedte fladskærms-tv og glæder sig til at kunne få fuld valuta af den forbedrede teknologi, der gemmer sig i dem. For foreløbig gemmer den sig jo lidt!
Man kan endda opleve, at billedkvaliteten opleves som ringere end i det gamle tv – og mere "grovkornet" i opløsning. Forklaringen herpå gives i en artikel fra vores hovedprogram leverandør, Canal Digital, som også videregiver en forbruger guide med de vigtigste faldgruber for misforståelser om emnet.

Endelig indeholder dette nummer naturligvis kanalernes eget bud på, hvad de kan gøre for at give jer masser af gode tv-oplevelser også i denne sæson – og de er lige så spændte, som vi er, på at se, hvor I vælger at placere jeres krydser. Vi overvejer i øjeblikket at udvide den lille programpakke med flere kanaler – og til den beslutning er jeres krydser også en god indikation for behovet herfor.

God afstemning,

Venlig hilsen
Hanne Grøn

Indhold

Programvalg og prisstigninger 3
Tre stærke kanaler fra MTV Networks 5
National Geographic: Spændende vinter 7
Cartoon Network:
Sunes Verden, Sabrina og Valentines dag 9
TV 2 News og TV 2 Zulu i foråret 11
Viasat Nature: Over 300% mere bid! 13
The Voice TV: 24 timers musik til dig – også i 2007 15
CNN 2007 med bl.a. : Vær med i redaktionen 17
Vild med dans(k)!. 19
Kanal 4: Kvindekanalen ruster sig til afstemning 20
Programvalg: Stemmeseddel 21-24
TV 2 Film og Charlie 27
Værd at vide om HDTV – forbrugerguide fra
Canal Digital 29
Disney: Musical pletskud får opfølger i 2007 33
TCM: En verden for filmelskere 35
Viasat: TV 3 Nyt og Ny sportskanal 36
Julestue i antenneforeningen 39
Travel Channel nyheder 41

Programvalg og prisstigninger

Hvordan får jeg indflydelse på valg af TV-kanaler?

Af Bent Larsen

I dette nummer af "Skantenne focus" finder du stemmeseddel til TV-programvalg!

Men det er ikke bare at sætte nogle krydser, hvis du vil have rigtig indflydelse, nej det kræver lidt mere. Først sørger du for at vælge de TV-programmer, du gerne vil se, og dog, hvis du skal være sikker på, at dine absolutte favoritter kommer med, skal du bare sætte nogle få kryds. Hvis du kun sætter 1 kryds, vælger du nemlig alle andre fra, og sætter du 2 krydser, vælger du 2 til og alle andre fra. Det kan lyde lidt kryptisk, men matematisk er det rigtigt, at sætte så få kryds, som overhovedet muligt. Når du skal vælge, skal du også skele lidt til prisen på programmerne, og egentlig er det et valg mellem dem, der koster noget, og dem, der ikke koster noget. De populæreste gratis kanaler får nemlig et meget højt antal krydser, og det betyder, at de kan komme med i den lille pakke.

Når du så har valgt, hvilke TV-kanaler du gerne vil se, så er det altså ikke ovre. Nej, det er stadig generalforsamlingen, der bestemmer, hvor meget vi skal betale i kontingent, og er kontingentet ikke stort nok, skærer vi i antallet at betalingskanaler. I år har vi igen fået nye kanaler og nye betalingskanaler, det betyder igen, at prisen skal sættes op, hvis de er populære nok.

TV2News startede d. 1.12.2006 og hvis den lever op til det at "være på i 24 timer", så skal den nok få et stort stemmeantal, den koster kr. 9,95 pr. måned + moms. Den gamle TVDanmark 2, der blev til TVDanmark, er ændret, så den fremover hedder Kanal 4 og er for kvinder, dvs. jeg tror også mænd kan få nogle fif, så mon ikke den er til alle, den kommer til at koste kr. 8,25 pr. måned + moms.

Se, hvis det bare var det hele, nej der er mange der har varslet en prisstigning, bl.a.

Discovery stiger 1,30 til 5,25
DK4 stiger 2,00 til 8,95
TV3 stiger 1,60 til 17,95
TV3+ stiger 3,50 til 12,95
Viasat Sport stiger 0,08 til 4,95
Kanal 5 stiger 0,22 til 10,17
Cartoon/ TCM stiger 0,75 til 3,25
Animal Planet stiger 0,15 til 3,25
Eurosport stiger 0,09 til 5,92

CNN FALDER 0,20 til 2,75.

Og tager vi de 2 nye med:

TV2News til kr. 9,95
Kanal 4 til 8,25

bliver det en stigning på kr. 27,69 pr. måned + moms eller en stigning pr. år på kr. 415,35.

Men fortvivl ikke, vi har aldrig betalt fuld pris, og det gør vi heller ikke den næste periode, men der kommer en kontingentstigning på et eller andet, kan vi godt regne med!
Men egentlig er det kun den sunde fornuft, der skal tælle, når du skal stemme, stem med hjertet, eller ud fra dine og de andres behov for underholdning.

Foto: Burgdorf: Århus

Helt upolitisk ønsker jeg jer et godt valg.

Det hele bliver besluttet på generalforsamlingen d. 28. februar 2007.
■

Verdens største musik & underholdningskanal sender med en programflade 100% målrettet den danske ungdom med danske værter, programmer og undertekster.

På MTV blandes musikvideoer med eksklusive interviews, nyheder, live-koncerter og de mest banebrydende programmer for unge.

NYHED:
NU KAN I OGSÅ STEMME SAMLET PÅ:

NICKELODEON

Verdens største børnekanal
– 100% med dansk tale og undertekster

MTV MUSIC TELEVISION®

Verdens største musik & underholdningskanal
– 100% målrettet den danske ungdom

Vh1

Den eneste musikkanal i Danmark til voksne
– 100% målrettet alle over 30 år

MTV MUSIC TELEVISION®

Tre stærke kanaler fra MTV Networks

Af Jesper Dahl Sørensen, MTV

Som noget helt nyt kan I som medlemmer af Skanderborg Antenneforening stemme samlet på tre kanaler fra MTV Networks. Udover MTV, som I allerede kan se i dag, så er der også mulighed for at få adgang til at se verdens største børnekanal, Nickelodeon og Vh1, som er den nostalgiske og eneste musikkanal til voksne.

Danske programmer på MTV
Den 2. november 2006 var Danmark vært for MTV Europe Music Awards, og det var en stor succes. Hele 173.000 seere i snit og over 40% af de 15-24 årige, der havde tændt for fjernsynet fulgte showet direkte, da det rullede over skærmen. I 2007 fortsætter MTV sin indsats i Danmark med danskproducerede programmer.

I MTV News leverer VJ Pernille hver dag de seneste nyheder. MTV udnytter sin adgang til verdens allerstørste stjerner, og bringer dagligt eksklusive interviews.

I MTV Fahrenheit præsenterer VJ Freya de mest populære videoer udvalgt af de danske seere. Derudover er der koncertanbefalinger, interviews og meget mere.

MTV viser også en dansk version af det legendariske musikprogram Yo! MTV Raps med Danmarks største rapper L.O.C. som vært.

I kan selvfølgelig også stadig se de bedste programmer fra MTV's internationale netværk, som f.eks. "Pimp my Ride", "Viva La Bam" og "Newlyweds". Oplev også den helt nye www.mtv.dk hvor alle kan se eksklusive klip, interviews og videoer fra MTV.

Nickelodeon - den danske børnekanal
Nickelodeon er en reklame- og voldsfri børnekanal, som henvender sig til børn mellem 2 og 14 år. Programudbudet indeholder en høj kvalitet, er varieret og indeholder humor, tegnefilm, drama og lærerige programmer, og det hele er 100% på dansk. Nickelodeon er bl.a. hjemsted for SvampeBob Firkant og Dora Udforskeren.

Vh1 - musikkanal nr. 1 for voksne!
Oplev atter en verden af de mest intense følelser - Vh1 er den nostalgiske og eneste musikkanal til voksne. Kanalen er for dig som elsker de gamle klassikere fra 80'erne og 90'erne blandet med nutidens bedste hits. Om aftenen tager Vh1 dig med dybere ind i musikkens verden med dybtgående dokumentar-programmer med stjernerne selv, musikkavalkader, interviews og live koncerter. ■

Getty Images

Stem på
National Geographic Channel

Prisvindende dokumentar
Spektakulære billeder
Medrivende fortællinger
Kompromisløs kvalitet

FLASHBACK MONDAY	CLASSIC TUESDAY	KNOWHOW WEDNESDAY	WORLDWIDE THURSDAY	HIGHRISK FRIDAY
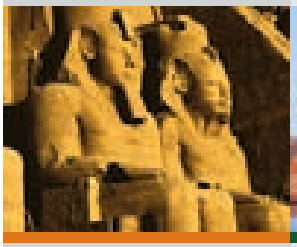	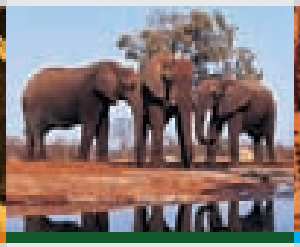			
Dybdegående historiske og arkæologiske programmer.	De bedste klassikere og højdepunkter gennem årene.	Epokegørende videnskabelige og teknologiske dokumentarer.	Fascinerende historier om verdens kulturer og traditioner.	Gribende fortællinger om naturfænomener og katastrofer.

Faste temaaftener hver aften fra kl. 21.30

National Geographic Channel er en af verdens mest prisbelønnede Tv-kanaler. Det er en ren dokumentarkanal, der allerede kan ses af over 1.300.000 danske husstande. Vi sender hver dag fra kl.12.00 til 06.00 og alle programmer er selvfølgelig med danske undertekster.

nationalgeographicchannel.dk

NATIONAL GEOGRAPHIC CHANNEL

Think again.

Gå en spændende vinter i møde på National Geographic Channel

Af Toke Gerdes, NGC

Ishotellet

Alt er lavet af is. Senge, stole og borde. Selv baren og de glas, gæsterne drikker af, er lavet af is. Se med, når 10.000 ton is og 30.000 ton sne omdannes til et imponerende ishotel med plads til over 100 overnattende gæster. Programmet vises søndag den 28. januar kl. 23.00 og fredag den 2. februar kl. 20.00.

Pompejis hemmeligheder

Den oldgamle by Pompeji har længe fascineret arkæologerne og ikke mindst turisterne. Nu trues området igen af vulkanudbrud, og pengekassen til vedligeholdelse af det prægtige historiske sted er ved at være tom. Dyk ned i Pompejis hemmeligheder mandag den 29. januar kl. 21.30 og lørdag den 3. februar kl. 18.00.

Leopardens øje

Se med, når de legendariske filmproducenter Dereck og Beverly Joubert følger den unge leopard Legadema, der lever i Mombo-regionen i Botswana. For at overleve farerne på sletten må Legadema hurtigt lære at jage og undgå den konstante trussel fra de andre rovdyr. Se de fantastiske optagelser søndag den 4. februar kl. 19.00.

Du kan finde mere information om programmer på National Geographic Channel på:
www.nationalgeographicchannel.dk

National Geographic Channel er en af verdens mest prisbelønnede Tv-kanaler. Det er en ren dokumentarkanal, hvor programfladen spænder over eventyr og udforskning, videnskab og teknologi, historie og kultur samt natur og dyreliv. National Geographic Channel startede i Danmark i 1997 og kan allerede ses af over 1.300.000 danske husstande. Der sendes hver dag fra kl. 12.00 - 06.00, og alle programmer er med danske undertekster.

■

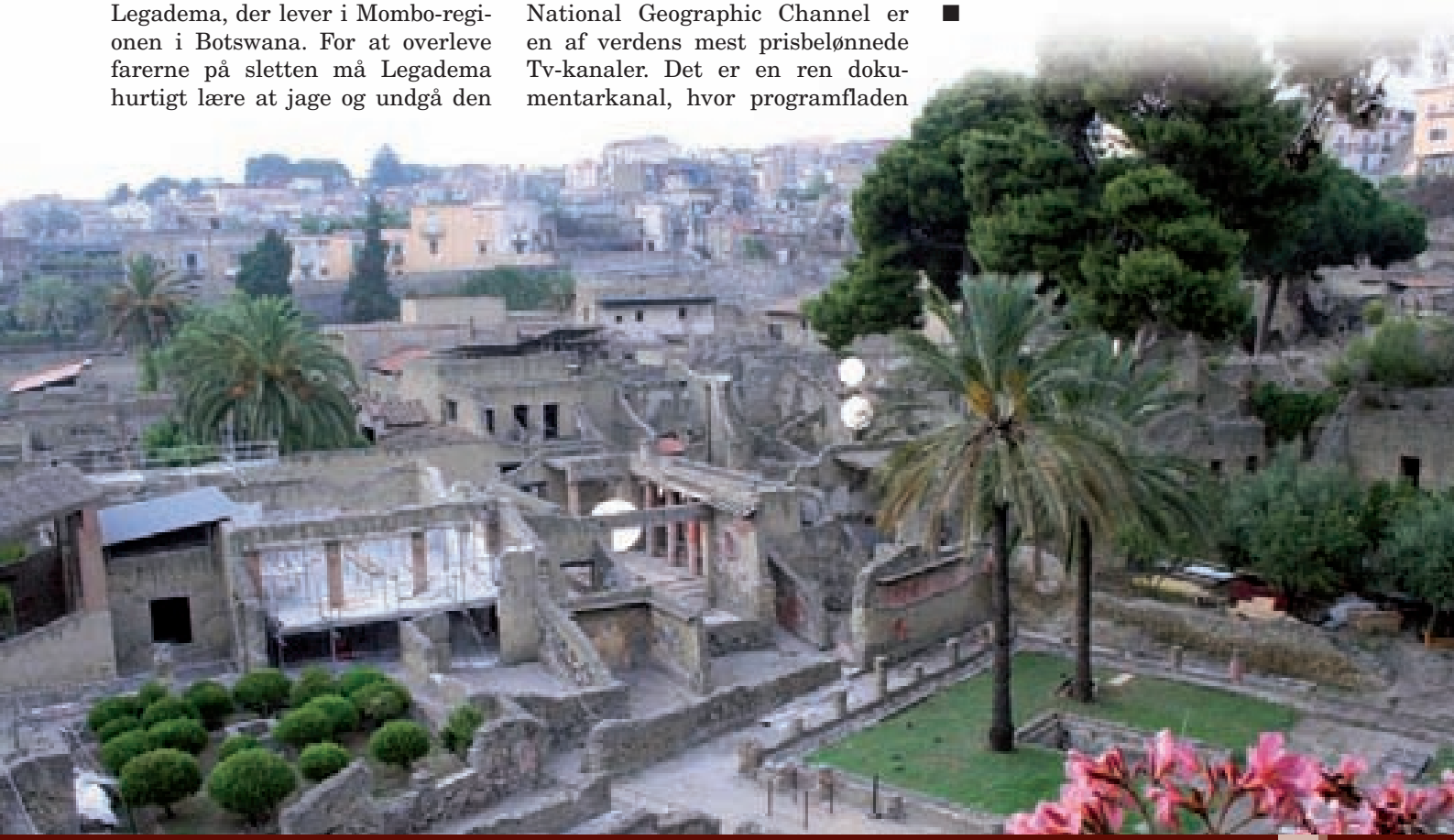

SÆT X VED
BØRNENES FAVORITKANAL
CN
CARTOON NETWORK

CARTOON NETWORK

Fejr Valentine med Cartoon Network

Fra den 1.-14. februar fejrer Sune og Sabrina Valentine sammen på Cartoon Network. På www.cartoonnetwork.dk kan du deltage i vores store Valentine konkurrence, hvor du skal tælle hjerter.

Desuden kan du sende søde Valentine beskeder til den, du har kær eller til dine nærmeste. Du kan også sende den til Cartoon Network og få din besked vist på dit TV. Man kan vinde kærlige, hjertelige og søde, men ikke mindst store præmier fra Cartoon Network, så husk at tjekke www.cartoonnetwork.dk ud fra den 1. februar 2007.

Sune fra Sunes Verden

Umiddelbart ser Sunes verden ud som så mange andre drenges, der kun er et lille skridt fra at blive teenager: En ganske almindelig rækkehus-familie ved navn Andersson i en helt almindelig lille by i Sverige, Glimmerdagg. Men familien er dog noget excentrisk, og Sune er med sin enorme selvtillid og frembrusende adfærd kendt som sin årgangs største pigebedårer. Han vil gøre alt for at smelte sit næste offers hjerte, og det bringer ham ofte i meget uheldige situationer.

Mon Sune nu har kastet sin store kærlighed på Sabrina?...

Sabrina

Et år er gået. Sabrina er nu 13 år gammel og har derfor fået endnu flere magiske kræfter, men Salem, Hilda og Zelda arbejder stadigvæk hårdt med at lære Sabrina at tøjle sine kræfter. Ikke så sjældent virker hendes magi ikke helt efter hensigten. Der er sket meget nyt; bl.a. har Sabrina fået to nye venner, men nu går der også en anden heks på skolen, Cassandra. Cassandra er fuldblodsheks – Sabrina halvt menneske. De er ikke ligefrem de bedste venner. Udover at gå i almindelig skole går begge også i en særlig skole for hekse.

Ikke alt har ændret sig dog – Sabrina er stadig lige forelsket i Harvey Kinkle. Hvordan skal det nu gå?...

Få Fosters hjem for fantasivenner på computeren

Få besøg af ballademageren Bloo fra Fosters hjem for fantasivenner på din computerskærm og få en masse skægge oplevelser sammen.

Fra februar kan du via www.cartoonnetwork.dk downloade Bloo og se ham lave sjov på din computer. Og som på dit TV kan man aldrig regne med, hvad Bloo kan finde på...

– Vi sender i januar en ny sæson af Fosters hjem for fantasivenner.

Konkurrence:

Vind Bloo goodiebag!

- Cartoon Network inviterer alle Skanderborg Focus' læsere til at deltage i en Bloo konkurrence, hvor man kan vinde en Bloo goodiebag bl.a. indeholdende en fodbold, kastepude og en masse andre fede ting fra Cartoon Network til en værdi af 500,-. Vi udlodder fem goodiebags. Det eneste, du skal gøre er at maile dit svar på spørgsmålet:

Hvad hedder den 8-årige dreng, som er Bloos bedste ven?

til konkurrence@turner.com inden den 6. februar. Husk også at skrive dit navn og adresse i mailen, så vi kan sende dig præmien, hvis du vinder.

TV 2 NEWS har samlet et team af nogle af landets bedste nyhedsværter, bl.a. Peter Grønborg, Natasja Crone, Mark Stokholm, Divya Das Andersen, Mette Vibe Utzon, Kirsten Palmer, Poul Erik Skammelsen, Michael Trangbæk, Ida Wohlert, Lotte Mejlhede og Kristian Ring-Hansen Holt.

MARKANT OG ERFAREN REDAKTION

– som brænder for nyheder

TV 2 NEWS produceres af et kompetent hold på 100 medarbejdere, der døgnet rundt følger nyhedsudviklingen verden over og serverer dem direkte til dig. Via speedbåd, sendevogn og helikopter leverer vi live-rapporteringer, interviews, øjenvidneberetninger og har tæt kontakt til studiet med dagens hovedpersoner. Det er de vigtigste nyheder, altid med friske billeder og lige når du har brug for det.

TV2 NEWS

FØRST. 24 TIMER I DØGNET

TV 2 familien udvider igen

Dugfriske nyheder på ny kanal TV2 NEWS

TV 2 NEWS er Danmarks første direkte linie til hele verden døgnet rundt. Det er de seneste nyheder med friske billeder, lige når du har brug for det.

"- TV 2 NEWS vil revolutionere den måde, som danskerne traditionelt har fået nyheder på. Man skal ikke længere vente til et bestemt tidspunkt, se på udenlandske nyhedskanaler eller lede på internettet. Vi har fået en dansk 24-timers nyhedskanal, hvor man altid kan få en frisk opdatering af både danske og internationale nyheder", udtaler Alexander Madsen, salgschef for TV 2 Kanalsalg.

Nyheder til lands, til vand og i luften

TV 2 NEWS produceres af et kompetent hold på 100 medarbejdere, der døgnet rundt følger nyhedsudviklingen verden over. En markant og erfaren redaktion, med bl.a. Mette Vibe Utzon, Poul Erik Skammelsen og Natasja Crone, sørger for at give dig de seneste nyheder døgnet rundt. Via en nyerhvervet helikopter og speedbåd kan TV 2 NEWS levere live-rapporteringer, interviews, øjenvidneberetninger og tæt kontakt til studiet med dagens hovedpersoner.

I Skanderborg Antenneforening har vi haft chancen for at følge TV 2 News fra starten, og nu skal den så stå sin prøve i afstemningen. ■

TV2 ZULU i foråret 2007

Den næste kanal i forårets præsentation er til gengæld ikke ny! Tværtimod har Zulu nu tre år i træk været den populæreste kanal, og man hviler selvfølgelig ikke på laurbærrene. Forårets programmer på Zulu byder på motion til lattermusklerne i favorit genren: comedy programmer og masser af nye stjerner.

Zulu gi'r den gas i "Djævleræs"

Spænd hjelmen, sæt foden på speederen og gi' den fuld gas, for nu starter det store "Zulu Djævleræs". Det er et fuldstændig absurd race med Danmarks største drengerøve bag rattet. Hver uge dyster fire kendte par i de mærkeligste discipliner i dansk motorsports mest fantasifulde køretøjer, på Nyssumbanen i Aalborg. Følg med, når "Zulu Djævleræs" kaster sig over campingvogns-rally, 4x4 mudderhelvede og den nervepirrende konkurrence mellem traktorer med flymotorer. Seerne kan spille på, hvem der vinder løbet, og hovedpræmien er en superlækker øse. Det bliver helt vildt.

"Zulu Djævleræs" har premiere på TV 2 Zulu i uge 15.

For nu skal alle more sig

TV 2 Zulu er din garanti for masser af god humor, og nu tager vi the show on the road. I "Zulu Comedy Fight Club" besøger seks stand-up-komikere hver uge en ny by i Danmark. Pelle Hvenegaard er vært, og hver uge stiller han komikerne en ny udfordring. Det kan være, de skal spille et teaterstykke for en børnehave, styre et plejehjem eller noget helt tredje. Komikerne skal skrive deres bedste jokes fra besøget og kastes derefter ud på dybt vand, når de skal opføre dem på byens lokale stand-up-café. Hver uge bedømmes de seks komikere af en professionel kollega. Du kan hver uge være med til at stemme én komiker med i finalen, som sendes live i sidste program.

"Zulu Comedy Fight Club" har premiere på TV 2 Zulu i uge 7.

Lugter her ikke lidt af fisk?

Nu er to af Danmarks bedste stand-up-komikere, Mick Øgendahl og Rune Klan, igen klar til at give Zulu-seerne en kærlig omfavnelse med det sidste nye produkt fra deres krøllede hjerner, nemlig "Sketchshow". Her kaster de to herrer sig hver uge ud i et underholdende show, hvor du bl.a. kan møde de to havbiologer, der har det svært med lugten af fisk, et par betonlebber, der er virkelig trætte af mænds blikke og mange andre vanvittige personligheder med hver deres skavank.

"Sketchshow" har premiere på TV 2 Zulu i uge 7. ■

Mød Mick Øgendahl og Rune Klan som havbiologer og betonlebber på TV 2 Zulu

TRE KANALER I ÉN

AFSTEMNING
Ét kryds og Viasat Nature, Viasat Crime og Playboy TV er dine.

Prisbelønnede naturprogrammer, spænding, fart og erotik

Lettere adgang til top-underholdning får du næppe. Først Viasat Nature kl. 06.00 til 20.00. Bagefter Viasat Crime fra kl. 20.00 til 00.00 med kriminalstof og spændede serier. 00.00 til 04.00 er det voksentid med Playboy TV på skærmen.

Reklamefrie kanaler Viasat Nature, Viasat Crime & Playboy TV til kun 4,38 kr./md./husstand inkl. moms.

Viasat Nature udvider sendetiden:

Over 300% mere bid!

Interessen for naturprogrammer er enorm. Rundt omkring i de danske stuer bliver folk mere og mere dus med eksotisk dyreliv, vildmarkens prøvelser og havets hemmeligheder. Med afsæt i den voksende interesse udvider Viasat Nature nu sendetiden markant fra 3 til 14 timer. Fra og med d. 1. februar 2007 sender naturkanalen således fra kl. 06.00-20.00 hver dag.

Sig hej til din haj

Naturoplevelser på tv fascinerer over en bred kam. Dette skulle ikke mindst gælde, når "Mødet med den hvide haj" sendes i februar.
Dokumentarfilmen med originaltitlen ”Beyond Fear - Communicating with Great White Sharks” har vundet en række priser blandt andet Grand Prix ved Den internationale undervandsfilm-festival i Beograd i 2005.
Filmen udforsker det misforståede syn, vi har på hajer – et syn, der stammer fra film som Dødens gab og tabloidpressens beretninger om hajangreb. Det overrasker nok de fleste, at man kan svømme side om side med denne ”iskolde dræber”. Det bevises i filmen, og det handler alt sammen om kropssprog! Det er dog både uhyggeligt og direkte nervepirrende at se hajeksperten fra Gansbaai i Sydafrika nærme sig de højtudviklede rovdyr uden beskyttelsesbur og både røre og kommunikere med dem.

Hajdrab med konsekvenser

I dag slår vi mennesker over 200 millioner hajer ihjel hvert eneste år. Og om ti år er de fleste hajarter udryddet, mener forskere. De advarer også om, at hajer er uhyre betydningsfulde for vores økosystem. Udryddelsen vil nemlig sætte gang i en kædereaktion, der vil formindske mængden af phytoplankton i havet. Hajers livret er nemlig ikke uskyldige badegæsters lårbasser, men snarere de småfisk, der gnasker løs på det vigtige plankton morgen, middag, aften.

Og hvorfor er det interessant?

Jo, fordi phytoplankton producerer 80 % af atmosfærens ilt. Prøv selv at springe fire ud af fem vejrtrækninger over …

Når naturen har brug for hjælp

Forskere og naturvejledere kæmper hver dag for at beskytte miljøet. I Viasat Natures nye serie, "Tilbage til paradis", fortælles historien om deres kamp.

Menneskeskabte problemer som smog, krybskytteri, overbefolkning, forurening, udryddelse af sjældne arter og ukontrollabel urbanisering peger på, at vi har forbrudt os imod vores pagt med naturen. Jordens eneste redning lader til at være, at man eliminerer den menneskelige faktor.
I virkeligheden forholder det sig dog anderledes. Menneskelig indgriben i naturen på en moderne og ansvarlig måde er faktisk på vej til at vende en katastrofal udvikling.
Naturreservater er blot et enkelt eksempel på dette. Her får dyr og planteliv plads til at overleve, og det hele overvåges af forskere, mens naturvejledere står for beskyttelsen. Nationalparker bliver naturlige fristeder i en industriel verden. Udover offentlige projekter tages der i hundredvis af private initiativer for at hjælpe naturen. Et hjem for forældreløse chimpanser, et koala-hospital og en elefant-lejr. En masse mennesker vier deres liv til naturen og beskytter på den måde vores fremtid.
Tilbage til paradis følger disse beundringsværdige mennesker i deres arbejde og fortæller deres unikke historier. ■

THE VOICE
24T MUSIK TV
NYT HIPHOP SHOW...
HVAD SKAL DET HEDDE?
SUNDSDAL FRA DANSKRAP.DK ER VÆRT.
FIND ET NAVN & VIND HOODIES, CDs M.M.
VI ♥ HIPHOP!
KONKURRENCE PÅ THEVOICETV.DK
Foto: Emil Ronn Andersen / Design: addLemon.com

Voice Tv – 24 timers musik til dig – også i 2007

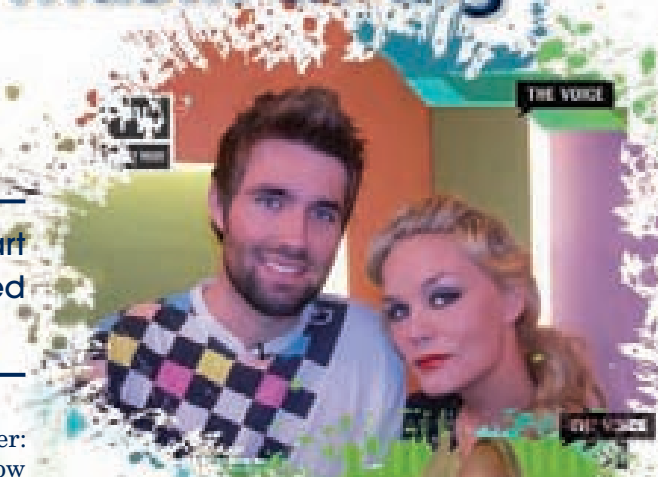

Voice Tv går nu ind i sit tredje år og har fra en spæd start udviklet sig til at være et rigtigt ungdomsmedie med fokus på musik og ungdomskultur.

Til afstemningen i år får kanalchef Dennis Johannesson selv ordet: "Vi har fået understreget det nødvendige i en station som vores, når det kommer til en platform, hvor de unge danske artister kan få vist deres musikvideoer. Vi har været medvirkende til, at produktionen af danske videoer er eksploderet som følge af den øgede eksponeringsmulighed.

Vi har et meget lokalt fokus og producerer udsendelser fra alle dele af landet. Vi ser det som en del af vores opgave at komme ud og "røre ved" målgruppen. Værktøjerne er mange: Fra at give vores seere muligheden for selv at komme på TV – til at give dem store musikalske oplevelser. Vi har haft on tour events med danske bands til venues overalt i landet – og så vores helt egen koncert "The Voice Live" som i 2006 havde det flotteste danske line-up nogensinde."

Klik ind på de faste programmer: Planet Voice: eftermiddagsshow med konkurrencer, sjove temaer, interviews –osv. med værterne Stine og Mikkel, Countdown Danmark: The Voice TV s egen hitliste, eller på tøseprogrammet "Pink" med værterne Ditte og Victor, Nyhedsprogrammet med Rico, og hvis du trænger til at krydre lektielæsningen: "Voice TV ucensureret" – lidt frækkere tv med Mascha og Mai-Britt.

The Voice TV er et univers, der skal opleves, mærkes, ses og høres.
Er du i målgruppen, ved du det sikkert allerede - og hvis ikke – prøv at tænde for kanalen og bliv glædeligt overrasket!
■

THE VOICE TV

Verden ændrer sig hvert sekund.

Følger du med?

Stem på CNN

CNN®

TM

Be the first to know

Få mere at vide på www.cnn.com/international

CNN 2007

Følg med CNN ind i et nyt forrygende år med nye programmer og vær med til at skabe indholdet på CNNs nye tjenester på nettet

Ny omgang Quest

Vil du gerne lære at danse flamenco?

Så tag med Richard Quest til England, USA og Rusland, hvor han besøger nogle af verdens bedste dansere som f.eks. flamenco danseren Joaquin Cortez, koreograf og danselærer Pierre Dulaine og superstjernen: skuespiller og danser Patrick Swayze.

Quest kan du følge hver måned på CNN, når han rejser verden rundt for at møde nogle af verdens mest betydningsfulde personligheder på deres eget særlige område.

Quest er på besøg i danseverdenen lørdag den 27. januar kl. 16.00 og søndag den 28. januar kl. 21.00.

CNN Today

Bliv opdateret med de seneste morgennyheder hver dag!

Følg nyhederne i CNN Today alle hverdage fra kl. 6.00-9.00. Programmet giver dig en god start på dagen med en international sammenfatning af den seneste nyhedsudvikling rundt om i verden. Med et udvalg af nyheder indenfor politik, økonomi, underholdning, sport, globalt vejr og finansmarkeder har du hurtigt check på, hvordan din hverdag påvirkes.

The Briefing Room – nyheder på nettet

Vil du inspireres, underholdes eller bare opdateres om dagens begivenheder?

Så skal du besøge CNNs nye daglige internet avis "Briefing Room" på cnn.com/briefingroom.

Briefing room gi'r dig hurtig orientering om dagsnyheder eller tips til weekendens underholdning. Se på din computer, hvilke nyheder der er de populæreste – eller check, hvem der er "dagens personlighed".

I Report: vær med i CNN redaktionen!

Har du selv en historie, du gerne vil fortælle? Send den ind og del dine tanker med andre! Vær med til at sætte personligt aftryk på indholdet ved at deltage i I Report på cnn.com/exchange. Har du billeder, videoer eller kommentarer, du vil videreformidle, kan du sende dem ind her og selv tage del i nyhedsrapportering.

Mere info på www.cnn.com.international. Vi glæder os til dit besøg!

5

KANAL 5

ER UNDERHOLDNING I SÆRKLASSE

Kanal 5 byder på underholdning ud over det sædvanlige. Vi er med på grønsværen, når de suverænt bedste klubber inden for international fodbold tørner sammen. På Kanal 5 kan du bl.a. se den spanske La Liga, Barclays English Premier League og Royal League.

Er du til stjernespækkede storfilm fra Hollywood, kan du glæde dig til tv-premiere på bl.a. Matrix Revolutions og Cold Mountain. Skudsikker underholdning får du med samtlige James Bond film, og med serier som CSI, Criminal Minds og den nye banebrydende krimiserie Numb3rs kommer du til at sidde helt ude på kanten af sofaen. Er du bidt af dansefeberen, kan du sammen med Thomas Mygind følge jagten på Danmarks største dansetalent i "Kan du danse?". Kanal 5 er med andre ord: Underholdning i særklasse.

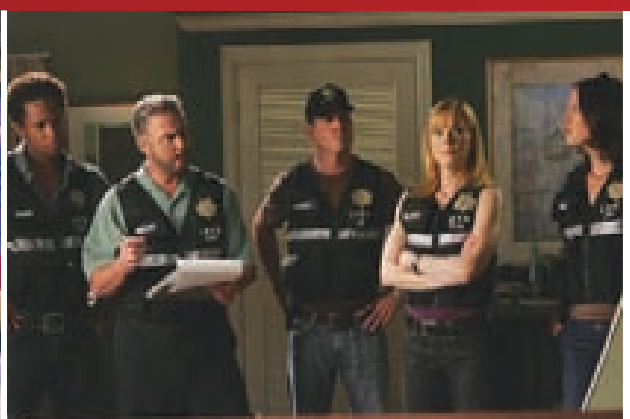

Vild med dans(k)!

Eller: Hvordan man (måske) får de "unge væk fra gadehjørnerne"

Af Hanne Grøn

Det lykkedes ikke for Galethea ekspeditionen 3, der jo havde netop dette erklærede formål! Ej heller for Robinson eller Anette Heicks familietræf på TV 2.

Men en støvet 30 årig produktion fra DR 1 kan gøre det! Matador har endnu engang i efteråret lagt gaderne øde og formået at henrykke endnu en generation af nye zapper-ramte seere. Mette Madsen har også kunnet gøre det med den danske version af Vild med Dans - især med det geniale valg af Simon Matthew som de unge – især måske de ferme SMS piger – tog til sig med stor appetit. Han vandt godt nok ikke – men det er en detalje, vi ikke kan forholde os til.

TV 3 har også scoret med Nynne – en meget anderledes og ambitiøs satsning for en kommerciel kanal, og dens modtagelse kan vel bekræfte, at det er den vej, TV 3 gerne må gå – når nu reality genren ikke fænger så meget mere.

Det højeste seertal for Matador er så højt som 1.6 million seere, målt i oktober – men alle afsnittene har opnået suveræne 1. pladser – også blandt de unge seere. Vild med Dans er TV 2s hidtil største top-scorer – sammen med Casper Christensen "Deal - no deal", og selvom TV 2 er vant til succes'er på underholdningssiden, er det meget imponerende, når man tænker på, det er programmets tredje sæson. Vi får helt sikkert en omgang mere … og vi sidder der nok igen og følger med.

Dansk produktion hitter – og koster

Det er altså evident, at det er dansk produktion - drama og serier - der hitter mest hos seere i alle aldersgrupper. Årsagerne hertil er sikkert mange, men én kan hurtigt udledes: vi er jo danske! Vi identificerer os! Og det er identifikationen hos seeren, der er nøglen til succes. Det udløser også afhængighedssyndromet, der er så vigtigt: Vi MÅ nødvendigvis se næste afsnit for ikke at føle os snydt for en oplevelse. Og den afhængighed er der jo i princippet ikke noget i vejen med – det viser bare, at programmet "holder" – og så må vi vel også acceptere, at det KOSTER noget mere at producere holdbart tv? Apropos Bent's side 3 om prisstigninger …

DR 1 kan som ren licenskanal ikke profitere særligt på de fantastiske seertal for Matador genudsendelsen – men det kan give sympati – som er nødvendig, når kanalen om kort tid begiver sig ud i nye tiltag - som foreløbig varslet – en ny børnekanal. (se nedenfor)

TV 2 behøver, som delvis reklamefinansieret, ikke have skrupler ved at profitere på succes'erne, som kan udmøntes i nye kanaler, og strategien ser ud til at bære. Efter en lidt svag start har Charlie fundet sin niche hos målgruppen, og TV 2 Film er med sit rene koncept – "go'e film uden afbrydelser "- hver dag et seriøst og billigt alternativ til lejefilmen hos Blockbuster.
Nyhedskanalen TV 2 News er derfor et logisk næste skridt – og den nye kanals noget højere pris end de to andre, skal ses i lyset af den rent danske redaktion bag kanalen. Samt ambitionen om, at seerne skal kunne opdatere deres nyhedstrang på alle tider af døgnet…

Flere nye kanaler på dansk?

Ja, det kommer der helt sikkert. TV 2 har netop bebudet lancering af en ny sportskanal til foråret. Det mangler vi ganske vist ikke i vores område – endnu – men behovet kan skabes. Og det skulle være ganske vist, at DR vil barsle med en ny børnekanal – der skal produceres i vores naboby, Århus, som hermed skal blive et "nyt kraftcenter for dansk børne tv". Det er meningen, at børnestoffet skal udgøre halvdelen af kanalens sendetid – fra kl. 6.00-20.00, og resten skal udfyldes af historiske programmer.
Mere information herom i løbet af foråret 2007 – men vi kan da konstatere, at moder DR nu også tilmelder sig kapløbet om knopskydninger - og de unges opmærksomhed. ■

Kvindekanalen ruster sig til afstemning

Kanal 4

Den blandede buket af underholdning og fordybelse skal nu stå sin prøve i de små hjem. Vinder mor ??

Medlemmerne af Skanderborg Antenneforening skal nu for første gang tage stilling til den eneste rendyrkede kvindekanal på nettet, Kanal 4, som siden august har kunnet ses med den nye profil. Det tidligere TV Danmark-præg er rystet af, og kanalen har lanceret sit koncept inden for kvinde universet med markante kvinder fra medieverdenen i nye værtsroller.
Der er mange talkshows – og der er – naturligvis – meget tøsestof – men vi har valgt op til afstemningen at kigge lidt på de film, kanalen udbyder i 2007.
Selvom hovedvægt er på drama og romantik, kan resten af familien såmænd sagtens være tjent med at se med. Nedenfor følger et par eksempler på genrerne:

Tilbage til Cold Mountain
Oplev western drama, borgerkrig og kærlighedstrængsler i den flotte film med bl.a. Nicole Kidman, Jude Law og Renée Zellweger. Det er kærlighed ved første blik mellem den unge håndværker Inman (Jude Law) og præstedatteren Ada (Kidman). Desværre har romancen knap nået at folde sig ud, da Inman melder sig til sydstatshæren, efter at borgerkrigen er brudt ud.

Sweet Home Alabama
Livet tegner lyst for Melanie Carmichael. Ikke alene har hun stor succes som modedesigner i New York, hun er også blevet forlovet med byens mest eftertragtede ungkarl. Hendes eneste problem er, at hun allerede er gift med Jake, en redneck-highschool kæreste fra hendes hjemstat Alabama. Med Reese Witherspoon, Josh Lucas & Candice Bergen.

Et smukt sind
Oscarvindende drama med bl.a Russell Crowe. Vi er i USA i 1950'erne. Den talentfulde og arrogante professor John Nash gifter sig med den smukke studerende Alicia og har tilsyneladende en strålende fremtid foran sig. Men så hyrer CIA John til at bryde tophemmelige koder. Det krævende arbejde ødelægger hans i forvejen skrøbelige forhold til virkeligheden, og spørgsmålet er efterhånden, hvad der er virkelighed, og hvad der er fantasi.

Af andre titler kan fremhæves: High Fidelity, Enigma, Down with love og Shall we Dance.

Kanalens populæreste programmer fortsætter i 2007 med nye afsnit af bl.a. De unge mødre, men også med nye serier, f.eks. et markant "makeover" program med titlen "Se godt ud", hvor castingen foregår ved vores deadline. ■

Stemmeseddel 2007

Udfyld venligst:

Gade:_____ Nr. og etage:_____

By:_____

Stemmesedlen skal være udfyldt med gadenavn, - nummer og by for at være gyldig.

Stemmesedlen skal afleveres senest mandag den 5. februar 2007

Hver husstand, der er tilsluttet foreningen, kan aflevere én stemmeseddel. Afstemningsresultatet skal bruges af generalforsamlingen ved fastsættelse af kontingent for 2007.

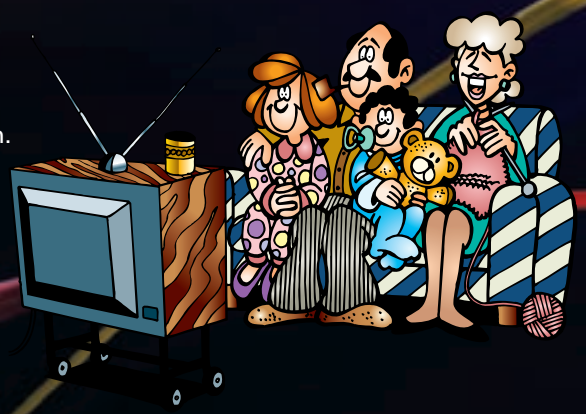

Kort om programvalget:

Afkryds husstandens ønskekanaler i felterne yderst til højre på stemmesedlen. Bemærk at hvis der sættes mange krydser, bliver ønskekanalerne måske prioriteret mindre!
Læg også mærke til prisen på kanalerne!

Udvalget er meget alsidigt og markedsdækkende, men der er afsat plads til kanaler, bestyrelsen måtte have overset i det store mediebillede – og sådanne kanaler må selvsagt gerne føres på og afkrydses.

Stemmesedlen kan afleveres i stemmeurnerne, der er opstillet i følgende forretninger:

Løvbjerg Skanderborg
Adelgade 70, 8660 Skanderborg

Kvickly Skanderborg
Adelgade 136, 8660 Skanderborg

KC Superbest
Højvang Centret 4, 8660 Skanderborg

SuperBrugsen Stilling
Hotelvej 3, 8660 Skanderborg

Antenneforeningens postkasse
Adelgade 48, 8660 Skanderborg

SuperBrugsen Hørning
Nørre Allé 27, 8362 Hørning

SuperBrugsen Solbjerg
Østergårdsvej 278, 8355 Solbjerg

Dagli'Brugsen Virring
Gadebakken 36, 8660 Skanderborg

Merko
Vroldvej 92, Eskebækparken

Kvickly Ry
Simtoften 2, 8680 Ry

TV-Program stemmeseddel 2007

TV-logoer	TV-programmer	Pris pr. år inkl. moms	Nr.	Sæt kryds
Lovpligtige TV-programmer (Must Carry)				
	DR			X
	DR2			X
	TV2			X
	Digitalt TV/DR1 DR2/TV2			X
	INFO-kanalen SHS			X
TV-programmer med dansk tale				
	TV2 Zulu	135,00 kr.	1	
	TV2 Film	75,00 kr.	2	
	TV2 Charlie	104,25 kr.	3	
	TV2 News	149,25 kr.	4	
	TV3	269,25 kr.	5	
	3+	194,25 kr.	6	
	Viasat Sport 1	74,25 kr.	7	
	Viasat Sport 2	74,25 kr.	8	
	Viasat Sport 3	74,25 kr.	9	
	Viasat Sport 1, 2 og 3 (samlet)	89,25 kr.	10	
	Viasat Nature/Crime /Playboy	52,50 kr.	11	
	Viasat Explorer	37,50 kr.	12	
	Viasat History	41,25 kr.	13	
	Kanal 4 (gl. TV danmark)	123,75 kr.	14	
	Kanal 5	152,55 kr.	15	
	SBS-NET (Lokal nyheder/Århus)		16	
	The Voice TV	41,25 kr.	17	
	DK4	134,25 kr.	18	
	Cartoon (alene - uden TCM)	48,75 kr.	19	

TV-logoer	TV-programmer	Pris pr. år inkl. moms	Nr.	Sæt kryds
TV-programmer med dansk tale				
	Jetix	37,50 kr.	20	
	Nickelodeon	33,75 kr.	21	
	Disney Channel	119,25 kr.	22	
	Disney Channel + Toon Disney	164,25 kr.	23	
	Disney Channel + Toon Disney + Playhouse Disney	179,25 kr.	24	
	MTV	60,00 kr.	25	
	VH-1	45,00 kr.	26	
	MTV, VH1 og Nickelodeon	97,50 kr.	27	
TV-programmer med engelsk tale				
	Cartoon Network / TCM	48,75 kr.	28	
	Hallmark Channel	60,00 kr.	29	
	TCM (uden Cartoon Network)	48,75 kr.	30	
	BBC Prime	60,00 kr.	31	
	BBC Food	33,75 kr.	32	
	BBC World	33,75 kr.	33	
	CNN International	41,25 kr.	34	
	Travel Channel	33,75 kr.	35	
	National Geographic Channel/CNBC	45,00 kr.	36	
	Animal Planet	48,75 kr.	37	
	Discovery Channel	78,75 kr.	38	
	Discovery Science	46,50 kr.	39	
	Discovery Civilisation	46,50 kr.	40	
	Discovery Travel & Living	46,50 kr.	41	

Programmer med lys blå baggrund, er de programmer der er valgt ind i 2006.

TV-logoer	TV-programmer	Pris pr. år inkl. moms	Nr.	Sæt kryds
TV-programmer med engelsk tale				
	CNBC	22,50 kr.	42	
	Euronews		43	
	Sky News	33,75 kr.	44	
	The God Channel		45	
	Showtime	82,50 kr.	46	
	Star	56,25 kr.	47	
	Extreme Sport	56,25 kr.	48	
	Eurosport Nordic	89,25 kr.	49	
	Eurosport 2	36,00 kr.	50	
Nordiske TV-programmer				
	NRK 1		51	
	NRK 2		52	
	TV 2 Norge		53	
	SV 1	37,50 kr.	54	
	SV 2	37,50 kr.	55	
	TV 4		56	
Tyske TV-programmer				
	ARD		57	
	ZDF		58	
	NDR (N3)		59	
	RTL		60	
	Sat 1		61	
	RTL2		62	
	3 SAT		63	
	Super RTL		64	

TV-logoer	TV-programmer	Pris pr. år inkl. moms	Nr.	Sæt kryds
Tyske TV-programmer				
	Pro-7		65	
	VIVA 2		66	
	VOX		67	
	VIVA		68	
	Kabel 1		69	
	Arte		70	
	Viva+		71	
	n-tv		72	
Øvrige TV-programmer				
	TV 5 Europe		73	
	TVE International		74	
	RAI Uno		75	
	RAI Tre		76	
	RAI Due		77	
	TV Polnia		78	
	TRT International		79	
	MBC		80	
Forslag til andre TV-programmer				

Information til antenneforeningens medlemmer

Indkaldelse til generalforsamling
onsdag den 28. februar 2007 kl. 19.00
i Sølunds "Festsal", Sølundsvej, 8660 Skanderborg

Dagsorden:

Se venligst indkaldelse i Uge-Bladet for Skanderborg & Omegn
samt på foreningens hjemmeside www.skantenne.dk

Radiokanalerne

Som det også var tilfældet sidste år, vil radiokanalerne ikke blive genstand for afstemning.
Dels har stemmedeltagelsen her været meget lille i forhold til tv-afstemningen, og dels har vi ofte vanskeligt ved at levere præcis de radiokanaler, der bliver stemt ind på grund af ændrede vilkår i tidsrummet mellem afstemning og programsætning i april. Vi vil naturligvis bestandig bestræbe os på at levere så alsidigt et tilbud som muligt, og de signaler, der umiddelbart kan tages ned, vil blive leveret.
Herudover tager vi naturligvis også hensyn til den prioritering, medlemmerne har givet ved tidligere års afstemninger, og de tilkendegivelser, der løbende tilgår kontoret og bestyrelsen.

SÆT DIT X VED KANAL 4

– STEM PÅ KANAL 4, HVIS DU VIL BEHOLDE DANMARKS ENESTE KVINDEKANAL

På Kanal 4 er der tid til både underholdning og fordybelse. Du kan se gode danske programmer, prisvindene serier og fordybende dokumentarer.

Hver uge kan du bl.a. følge med i store seersucceser som Gilmore Girls, Greys hvide verden og Orange County.

Du kan mandag til torsdag grine og græde med verdens største talkshowvært Oprah Winfrey. Og hver mandag til fredag får du kærlighed, intriger og drama i serien Glamour.

I den ugentlige danske dokumentarserie De unge mødre kan du følge livet på godt og ondt hos en række unge mødre.

Kanal 4's værter Pernille Aalund, Anette Kokholm, Anne-Dorte Krog og Mayianne Dinesen præsenterer bl.a. programmerne QTV, Markante Kvinder, Bonde Søger Brud og Dinesen-Spotlight.

Vi ses på Kanal 4!

Fra venstre:
Mayianne Dinesen
Anette Kokholm
Anne-Dorte Krog
Pernille Aalund

Til alle der elsker en god film

EN KORT, EN LANG vises i foråret

TV2 FILM

Go'e film uden afbrydelser

TV2 FILM

Reklamefrit år på TV 2 FILM

TV 2 Film var en ny kanal sidste år og fik et rigtig godt valg ved sin lancering. Efterfølgende har den konsolideret sig og vist, at den var tilliden værdig. Ikke mindst konceptet "go'e film uden afbrydelser" - og prisen - er medvirkende faktorer.

TV 2 FILM fortsætter succesen med en række forrygende danske og udenlandske film i foråret 2007.

"- På bare et år er TV 2 FILM blevet Danmarks mest sete filmkanal, og kanalen er blevet udnævnt til ”årets højdespringer” i dagbladet Børsen. Det er vi stolte af", udtaler Alexander Madsen, salgschef for TV 2 Kanalsalg. Næste år fortsætter succes'en med en række forrygende danske og amerikanske film, men vi byder også på nye tiltag, bl.a. europæiske filmklassikere og ugens familiefilm.

Reklamefrit år

"- Vi tror kombinationen af flere gode kvalitetsfilm til en billig pris gør, at TV 2 FILM i 2007 vil blive valgt ind i endnu flere antenneforeninger. Næste år har vi desuden – som forsøg – valgt helt at fjerne reklamerne fra TV 2 FILM", fortæller Alexander Madsen. Blandt de mange gode titler på TV 2 FILM næste år er: ”Die Hard”, ”Die Hard 2 – Die Harder”, ”Behind Enemy Lines”, ”OKAY”, ”En kort, en lang” og ”Enden på legen”. ■

TV2 charlie
God gediegen underholdning

TV 2 Charlie leverer varen

Charlie byder igen i år på god gediegen underholdning med nogle af tidens største stjerner, festligste sceneshows og skarpeste kommentarer.

Stjernedrys, musik og magi

Nu lukker TV 2 Charlie dørene op til et fornøjeligt sceneshow fyldt med dans og tryllerier. Farverige Hans Otto Bisgaard bliver vært for ”Charlie Varité”, hvor han hver uge vil sørge for at præsentere seerne for cremen af showbiz på de danske scener lige nu. Her kan du møde nogle af stjernerne fra de største musicals og teaterstykker, de flotteste shows og revyer, magiske trylle- og cirkusshows. Hver uge får du 5-6 forrygende sceneshows direkte hjem i stuen, så velkommen til fest på Charlie.

”Charlie Varieté” har premiere på TV 2 Charlie i uge 4.

Åh, disse minder

Længes du også efter gode gamle hits, som ”Tre hvide duer”, ”Gid du var i Skanderborg” og ”Mormors kolonihavehus”? Så vær med, når TV 2 Charlie blænder op for et varmt og hyggeligt gensyn med nogle af dansktoppens allerstørste stjerner i et nyt ugentligt program med Keld Heick som vært. I ”Top Charlie” vil kendte dansktopstjerner sammen med Keld Heick hver uge spille op til dans på Damhuskroen i Rødovre. Det bliver et sjovt, nostalgisk gensyn med populære hits fra dengang, der ikke fandtes ”Vild med dans” og dab-radioer. På Charlies helt egen hitliste får du chancen for at stemme din egen favorit helt til tops via sms.

”Top Charlie” har premiere på TV 2 Charlie i uge 4. ■

I ”Meyerheims talkshow” kan du hver uge møde kendte og elskede danskere.

PRISBELØNNEDE DRAMAER PÅ HALLMARK CHANNEL

Hallmarks unikke blanding af politiske intriger, spændende mysterier, australsk drama og actionladede krimi-serier gør også i denne tv-sæson Hallmark til et sikkert valg som din favoritkanal.

Præsidentens mænd
Mandag til fredag kl. 22.00

McBride
Lørdag kl. 22.00

McLeod's Daughters
Mandag til fredag kl. 12.00 og 20.30

IIntelligence
Lørdag og søndag kl. 21.30

Hallmark CHANNEL

HALLMARK ER TILGJENGELIG FOR EN REKKE KUNDER HOS CANAL DIGITAL KABEL TV I EN BEGRENSET PERIODE.
GJØR ET NYTT KANALSØK PÅ DIN TV FOR Å SE OM DU HAR TILGANG TIL DE NYE VISNINGSKANALENE!

Presented by Sparrowhawk International Channels Ltd

10 spørgsmål og svar om fremtidens tv:

Værd at vide om HDTV

Af Gert Svendsen, teknisk chef og HDTV-ekspert, Canal Digital Danmark A/S

HDTV er fremtidens tv, og Canal Digital satser allerede nu på at udbyde tv-indhold i den flotte billedkvalitet. Men det kan være en jungle at finde rundt i de tekniske begreber, der knytter sig til HDTV. Herunder skiller vi fup fra fakta og udreder 10 af de mest klassiske misforståelser.

1. Er HDTV ikke det samme som digital TV?

Nej, HD handler om, hvor skarpt og detaljeret TV-billedet er, mens betegnelsen "digital TV" alene er et spørgsmål om den måde, TV transmitteres på. Begrebet digital-TV er ikke noget nyt. Canal Digital sendte de første digitale tv-kanaler til satellitkunder i 1998, og i samme tidsrum startede en del kabeloperatører med digitale kanaler, det vi også kalder QAM teknologien. Senest har man indført digitale tv-kanaler på det jordbaserede sendenet, hvor DR1, DR2 og TV2 blev digitale 1. april 2006, så digitale tv-kanaler sendes i dag både i kabelnet, fra satellit og via master i landskabet.

2. Har HD-forberedte fladskærme en ringere billedkvalitet end traditionelle fjernsyn?

Både ja og nej...

Nej, for når et HD-ready fjernsyn modtager et HD-signal, er billedet op til fem gange skarpere end et normalt TV.

Og ja, for når et HD-ready fjernsyn modtager et almindeligt signal, så modtager det kun ca. 1/5 af det antal pixels, som fjernsynet rent faktisk kan vise. Derfor kan billedet virke lidt "grovkornet", når man ser almindelige kanaler.

Et almindeligt TV signal i digital kvalitet består af 576 synlige linier med 720 billedpunkter på hver linie, dette giver os i alt 414.720 pixels fordelt på hele skærmen. Et HD signal, som f. eks. Canal+ HD, sendes med 1080 linier med 1920 billedpunkter i hver linie, så her ender vi med at have 2.073.600 pixels til rådighed. Altså en langt større opløsning, end vi er vant til. Mange nye skærme i den dyre klasse, kan i dag vise denne opløsning, og det er klart, at når man breder denne lave opløsning fra de almindelige tv-kanaler ud på en stor skærm, der forventer 5 gange så høj en opløsning, så vil det gå ud over billedkvaliteten.

3. Hvad er forskellen på et HD-ready TV og et almindeligt TV?

Et HDTV giver dig en billedkvalitet, der er op til fem gange skarpere og væsentlig mere farverig end et normalt TV med et HD-signal. Dertil kommer, at næsten alle HD-programmer optages med digital surround sound, så du får mulighed for en ekstraordinær lydoplevelse.

4. Hvad skal jeg bruge for at se HDTV?

For at kunne se HDTV-programmer skal du have et HD-ready TV, en HDTV-box og en programpakke, der indeholder en eller flere HDTV-kanaler.

HDTV-boxen giver dig samtidig adgang til alle andre almindelige digitale tv-kanaler.

For at få den høje opløsning, skal du tilslutte HDTV-boxen til dit HD-ready TV via HDMI tilslutningen. Det nytter ikke at anvende det ældre scartstik, for det sender kun signaler ud i almindelig opløsning, også på HD tv-kanaler.

5. Hvad er fakta om antallet af linier på et HD-ready fjernsyn?

Der findes to HD-formater, altså to måder at vise HDTV på. Forskellen er opløsningen på skærmen, altså hvor mange detaljer, der gengives – og hvordan opdateringen af hvert enkelt skærmbillede foregår.

I det ene format (HD 1080i/50) har fjernsynet 1080 vandrette linjer, der opdateres som et traditionelt TV – altså ved at kun halvdelen af skærmens linjer opdateres (interlacing), hver gang billedet opdateres.

I det andet format (HD 720p/50) har fjernsynet 720 vandrette linjer, der alle opdateres på fuldstændig samme tid, hver gang billedet opdateres (progressive scan).

Har du anskaffet dig et nyere HD-ready mærket TV, kan du modtage begge signaler.

6. Findes der uægte HD – og hvad er så ægte HD?

Det, nogen omtaler som "ægte HD", er de skærme, der kan vise en opløsning på 1920x1080 billedpunkter – og samtidig opdatere alle 1080 vandrette linjer i billedet på samme tid (HD 1080p/50).
Teknisk set er det den bedste opløsning, der i dag findes, men i praksis er det vanskeligt for det blotte øje at se forskel i billedkvaliteten.

7. Hvad er minimumskravene til et HD-Ready tv?

- Minimum 720 liniers opløsning i 16:9-formatet
- Analog component videoindgang
- HDMI eller DVI digital videoindgang med HDCP kopibeskyttelse
- Kompatibel med begge HD formater: 720 og 1080 linier i både 50 og 60 hertz (henholdsvis europæisk og amerikansk standard)

8. Er DTT det samme som HDTV?

Nej, DTT (Digitalt Terrestrisk TV) er betegnelsen for det nye såkaldte jordbaserede digitale sendenet, der indtil videre viser tv-kanalerne DR1, DR2 og TV 2.
DDT er altså en ny og digital måde at sende TV på, der afløser de gamle, skrattende analoge signaler. Men det har intet med HDTV at gøre.
DTT nettet vil med tiden komme til at sende betalings-tv og dermed muligvis også tv-kanaler i HD-kvalitet.

9. Kan jeg ikke automatisk se HDTV, når jeg har en HD ready fladskærm?

Nej, du skal også altid have en HDTV-box og adgang til tv-kanaler, der sender i HDTV-format.

10. Hvilke kanaler kan jeg se i HD-format?

Antallet af HDTV-kanaler vil stige voldsomt de næste to-tre år. I dag udbyder Canal Digital tre dedikerede HDTV-kanaler, nemlig filmkanalen CANAL+ HD, Discoverys nye HDTV-kanal, Discovery HD, samt underholdningskanalen VOOM HD. I forbindelse med EM-fodbold 2008 lancerer TV 2 en HDTV-kanal, der sender alle 31 kampe eksklusivt til Canal Digitals kunder. ■

TV5

Nyt fra vores franske kanal! TV 5 Monde

TV 5 Monde bliver mere og mere dansk

I 2007 bliver den fransk-sprogede satellitkanal i vores kabelnet, TV 5 Monde, mere og mere dansk, med endnu flere udsendelser, film, serier og dokumentarer med danske undertekster.

TV 5 Monde er en dør-åbner mod den fransktalende verden, som stadigvæk er rimelig ukendt i Danmark, hvor amerikansk-prægede programmer dominerer tv-billedet. Kanalen, som består af tv-stationer fra Frankrig, Belgien, Schweiz og Canada er den anden mest udbredte kanal i verden efter MTV, med over 170 mio husstande i alle verdensdele og over 600 mio potentielle seere.

Anderledes tv

Film og serier, de fleste fra Frankrig, er anderledes end alle de andre fra engelske, tyske og amerikanske kanaler. TV 5 Monde prøver at tilfredsstille alle seeres behov med komedier, drama og eventyr, som nu næsten alle sammen sendes med DANSKE undertekster hver dag mellem kl. 18.30 og 22.30 eller kl. 12.30 og 14.30.

Der er også film med franske undertekster for alle, som kan rimeligt fransk og gerne vil følge med. Det kan også varmt anbefales for jer, som studerer fransk!

TV 5's dokumentarudsendelser er også populære – og ofte med en anden indgangsvinkel end vi er vant til – og i underholdningsgenren byder TV 5 f.eks. på gensyn med Fort Boyard (Fangerne på fortet) i original fransk udgave – eller "skattekortet": la Carte au Trésor – begge med danske undertekster.

Savner du de gode franske film med formidabel skuespilkunst – så prøv at slå ind på TV 5 Monde. Her kan du faktisk finde dem!

HISTORY VIASAT

LÆR NOGET NYT HVER DAG

AFSTEMNING
Ét kryds og Viasat History er din.

Lad verdenshistorien indtage din stue og oplev de største øjeblikke i vores historie

Viasat History suger dig ind i verdenshistoriens mest skelsættende øjeblikke. Hver dag fra kl. 06.00 - 00.00 kan du zappe dig ind på nogle af verdens bedste dokumentarprogrammer om genier, berømtheder, stats- og videnskabmænd. Kom tæt på de allerstørste … og lær noget nyt hver dag!

Reklamefri dokumentarkanal til kun 3,44 kr./md./husstand inkl. moms. Sendetid: kl. 06.00-00.00

HVER DAG FRA KL. 06.00-00.00

FRA OLDTIDSHISTORIE TIL MUSIKHISTORIE

INGEN HISTORIE HIERARKI! ALT SKAL MED!

Læs mere på www.viasathistory.dk

NU FINDES DER HELE TRE DISNEY KANALER!

Disney Channel er underholdning for hele familien – mix af klassiske og nye serier samt magiske storfilmspremierer.

Toon Disney er en 100% tegnefilm-kanal med alle favoritterne fra Disney. Her kan du bl.a. se Aladdin, Timon og Pumba, Chip og Chap, Mickey Mouse, Anders And, Fedtmule og mange flere.

Playhouse Disney er en helt ny tv-kanal for børn mellem 2-5 år. Programmerne er baseret på pædagogisk udvikling og inspirerer til både fysisk aktivitet og kreativ indlæring.

FRI FOR VOLD & REKLAMER

Vi sender dagligt mellem 06 og 22
(Playhouse Disney 06 - 19)
Alle Disney Channel kanaler indeholder ingen reklamer eller unødvendig vold.

GÅ IKKE GLIP AF HIGH SCHOOL MUSICAL
27.1 KL. 10:30
23.2 KL. 19:00

Disney CHANNEL

WWW.DISNEYCHANNEL.TV

©Disney

Disney musical pletskud får opfølger i 2007

Disney Channels musical film High School Musical var en af sidste års helt store træffere både kommercielt og i kanalens målgruppe – de såkaldte "tweens" – ca. 10-13 årige.
Filmen var nominereret til hele seks Emmy-priser – og hjembragte to – og udover denne fornemme placering fik den tre Teen Choice priser, hvor børn selv har stemt den ind over internettet som bedste programproduktion.

Historien:
Musicalen følger en populær basketballstjerne på en amerikansk High School og en genert, begavet elev, der opdager, at de begge har en hemmelig forkærlighed for at synge. Da teenagerne Troy og Gabrielle går til audition på hovedrollerne i skolens musical, truer det skolens strenge sociale orden. I et forsøg på at opretholde tingenes tilstand finder "sportsnørderne, de "kloge" og de faste medlemmer af dramaholdet på intriger, der kan skille parret ad og holde dem fra scenen. Det lykkes dog ikke …
Hovedrolleindehavere er Zac Efron som Troy og Vanessa Hudgens som Gabriella, som trods deres unge alder allerede er garvede stjerner (Zac kan f.eks. ses overfor stjerner som John Travolta, Queen Latifah og Michelle Pfeiffer i musical feature filmen "Hairspray.)

Filmens soundtrack er med næsten 3 mio solgte eksemplarer det mest solgte i 2006 i USA med adskillige topplaceringer på Billboards top 200 albumhitliste.
Det blev indstillet til American Music Award i Pop/Rock kategori sammen med albums fra ingen ringere end Red Hot Chili Peppers og Nickelback.

Gå ikke glip af 2' eren på Disney Channel i 2007 – og tag chancen for at vinde filmgoodies herunder:

High School Musical konkurrence

Hvis du svarer rigtigt på spørgsmålene her, kan du vinde et super cool sæt med High School Musical.

1. **Hvad hedder hovedrolle indehaverne i den nye musikfilm fra Disney Channel?**
   1. Gabriella og Zac
   2. Sarah og Peter
   3. Maria og John

2. **Hvad er Disney Channels web-adresse?**
   1. www.disneychannel.nu
   2. www.disneychannel.com
   3. www.disneychannel.tv

3. **Motiver med max. 20 ord, hvorfor du synes, Disney Channel er en god kanal!**

_____

_____

_____

_____

TCM
TURNER CLASSIC MOVIES

TCM (Turner Classic Movies) præsenterer

The Award Winners

– **14 dage** hvor kanalen sætter focus på **Hollywoods prisvindere** igennem de sidste 79 år. Vi viser de **største stjerner**, **bedste film** og **dygtigste instruktører**, som enten har vundet eller er blevet nomineret.

THE AWARD WINNERS kan ses hver dag fra den 12. februar kl. 14 og kl. 21.

En verden for filmelskere

TCM (Turner Classic Movies) er en rendyrket filmkanal, der tilbyder filmelskere et af verdens største filmbiblioteker med et bredt udvalg fra forskellige genrer og film fra 40'erne til 90'erne. Et af temaerne i februar er Komedie-Weekend, hvor du i weekenden den 3-4. februar, kan nyde den ene komedie efter den anden hele døgnet rundt. Vi viser et bredt udvalg …

Lørdag den 3. februar kl.14.00 viser TCM **The Sunshine Boys** fra 1975 med Walter Matthau i en af hovedrollerne.

Filmen handler om to tidligere lystspilentertainers, Lewis og Clark, der skal mødes igen efter 20 år. Denne gang i forbindelse med et tv-show til ære for dem. Problemet er bare, at de to hader hinanden som pesten, og showets producer får altså nok at se til med at overbevise de to gamle knarke om at glemme deres vrede for showets skyld.

3. februar, kl. 21.00 kan du se **Slither** fra 1973.
I jagten på nogle svindlerpenge tager en tidligere svindler, en bandeleder, dennes kone og en strejfer på en tur gennem campingpladser, bingohaller og mange andre mærkelige steder. De forfølges af en gruppe ukonventionelle forbrydere, og filmen kulminerer i et morsomt opgør mellem de to grupper.

Matinee-forestillingen søndag den 4. februar (kl. 14.00) er **Arsenik og Gamle Kniplinger** fra 1944 med Cary Grant i hovedrollen som Mortimer Brewster. Han er teaterkritiker og en stor modstander af ægteskab. Indtil den dag, han beslutter sig for at gifte sig. Han besøger sine to tanter for at fortælle den gode nyhed – kun for at finde ud af, at de har en dyster side. Og at han ikke er i familie med de to ældre damer…

Walter Matthau gæster igen din skærm søndag aften kl. 21.00 i selskab med Jack Lemmon. Duoen kan ses i filmen **Buddy Buddy** fra 1981.

Jack Lemmon spiller en klodset mand på randen af selvmord. Han beslutter sig for at ende sit liv på et hotel, hvor han støder ind i den professionelle lejemorder spillet af Matthau, som befinder sig på hotellet i forbindelse med en opgave for mafiaen. Snart er de to stærkt involveret i hinandens missioner.

Du kan afkrydse TCM som 24-timers kanal, hvis du gerne vil se de gode film om eftermiddagen også!
■

TCM
TURNER CLASSIC MOVIES

VIASAT NYT:
TV 3

Efter succes'en med Nynne i efteråret (foto) kaster TV 3 sig igen ud i mere reality prægede programmer – men denne gang med en positiv vinkling. Fra denne pulje har vi valgt at sætte fokus på programmet:

"Med kniven for struben":
Og nej! Det er ikke en ny krimi serie på TV 3! Men der er gys over det alligevel. Programmet bygger nemlig på det engelske Ramseys Kitchen Nightmares – som TV 3 har sikret sig de danske rettigheder til i skarp konkurrence med andre danske TV stationer. Nu udvides konceptet på dansk grund – og det er i en god sags tjeneste. I det nye program på TV 3 skal en mesterkok ind og analysere, hvad der kan gøres for at bringe en skrantende restaurant frem over kanten og løse det problem, ejerne slås med p.t.

Ankermand på programmet er Bo Bech fra restaurant Paustian i København, og han er ikke sådan at bide skeer med. Han accepterer ikke mindre end det sublime. Vil det ypperste. Han har erfaring fra gastronomi templer i London og Paris og herhjemme fra Jan Hurtigkarl i Ålsgaarde og ikke mindst sin egen gourmet restaurant i København.
Han er kendt som en af de bedste kokke i Danmark og med en markant, personlig stil i sin ledelse.
■

ÅRETS JULEBOMBE:
Nye sportskanaler fra Viasat og TV 2

Kort før jul kunne TV 2 og Viasat afsløre i pressen, at de har indledt et bemærkelsesværdigt samarbejde om en ny sportskanal med navnet TV 2 Sport. Samtidig lanceres en kanal med navnet TV 2 Sport Extra, der skal sende i HD format og dække begivenheder i almindeligt format, der ikke bliver sendt på hovedkanalen.

De to ærkerivaler har altså nu fundet sammen og skal forsøge at gøre en forskel på det lille danske sportsmarked.

Afsløringen er kommet alt for sent til, at vi her i bladet kan gøre rede for de nærmere omstændigheder – og vores afstemning kører som planlagt. Det skal også lige nævnes, at Konkurrencestyrelsen endnu ikke har godkendt samarbejdet.

Betingelser for kanalens visning er ikke udsendt endnu, men prisen er røbet, og den er HØJ: 25 kr. om måneden! Det er meget langt fra TV2s tidligere udspil med nichekanaler. En forudsætning for den nye kanals eksistens vil tilsyneladende blive, om der kan træffes en aftale med storspilleren på kabel-tv markedet TDC, som i hvert fald tidligere har udtalt, at man ikke ser behovet for en ny sportskanal.

I skrivende stund ved vi ikke så meget mere – men vi følger naturligvis udviklingen og vil informere yderligere bl.a. via hjemmesiden: www.skantenne.dk
■

FDA messe i Brædstrup

For sidste gang var Pejsegården i Brædstrup i november 2006 ramme om FDA årsmødet og tv-kanalernes udstilling – og som det ses på billederne var alle på pletten – nogen med flere effekter end andre. Danseparret er Lars Christensen fra Vild med Dans (og Robinson i efteråret) samt Mie Molltke, som i efterårets udgave dannede par med Master Fatman. ■

explorer VIASAT

GRÆNSEBRYDENDE DOKUMENTAR

AFSTEMNING
Ét kryds og Viasat Explorer er din.

Farefulde oplevelser, storslået natur og eventyrlige oplevelser

Viasat Explorer udfordrer din eventyrlyst med programmer om dristige rejser, ekstreme oplevelser og uløste mysterier. Hver dag fra kl. 05.00 - 23.00 kan du zappe dig ind på TV-oplevelser, der ikke fås bedre andre steder. Se med … og udvid din horisont!

Reklamefri dokumentarkanal til kun 3,13 kr./md./husstand inkl. moms. Sendetid: kl. 05.00-23.00

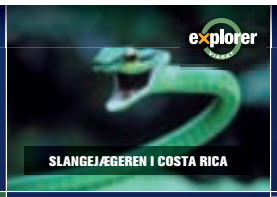

FRA NAIROBI TIL NÆSTVED

FAREFULDE EKSPEDITIONER

VILDE EVENTYR HJEM I STUEN

Læs mere på explorer.viasat.dk

Julestue i antenneforeningen

2. december var foreningen ramme om en forrygende julestue med Cartoon Networks Tom & Jerry og Scooby Doo – også på hovedgaden – samt Mette legetante fra Cartoon i gavehumør. Hallmark og Travel havde arrangeret "skattejagt", og Voice TV bidrog med seje præmier i konkurrencer målrettet deres unge publikum. TAK til alle kanalerne, og til jer, der kiggede forbi og gjorde dagen ekstra festlig med jeres engagement i løjerne.

En ny serie af Globe Trekker

Se den på Travel Channel

For at opleve flere spændende eventyr med Ian Wright og hans team af frygtløse rejsefæller, når de besøger steder som Georgien, Armenien, Tyskland, Venezuela, Australien og Italien i den seneste serie af Globe Trekker og mange flere programmer fra andre steder i verden, så ...

Stem på Travel Channel

travelchannel

www.travelchannel.co.uk

TV THAT TAKES YOU THERE

Vovehalsenes guide

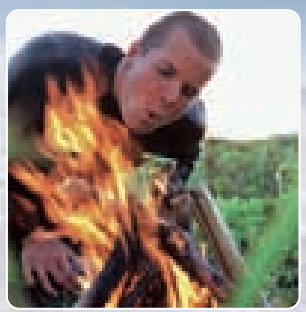

Velkommen til en verden med fantastiske vandrere, når de udøver deres lidenskab for eventyr sport imponerende steder, så som kløft vandring på Tahiti, helikopter skiløb i Canada, bungee jumping i Syd Afrika og rafting i New Zealand. Programmet viser dig, hvor du skal tage hen hvis du ønsker en maksimal eventyr oplevelse og samtidig være på et af de mest udsøgte steder på jorden. Aktiviteterne indbefatter: huleforskning, dybhavsdykning, paraglidning, bungee jumping, surfing, is bestigning og vandring i kløfter.

TV serien har premiere torsdag den 18. januar @ 20.30

Globe Trekker tv serie 7

Det prisbelønnede program Globe Trekker" kommer tilbage med tolv nye episoder, som aldrig er blevet vist før på Travel Channel. Med en blanding af ekspeditioner, hvor man virkelig er på vildspor og traditionelle turforslag, fortsætter Ian Wright og hans hold med at give dig deres dybtgående syn på verden. Nu er der endnu flere fantastiske billeder, uimodståelige historier og belærende rejse informationer fra spændende steder så som Georgien og Armenien, Tyskland, Venezuela, Australien og Italien.

Globe Trekker er et program du ikke må gå glip af.

TV serien har premiere søndag den 7. januar @ 22.00

Travel 2007

Travel Channel program "Travel 2007" giver dig praktiske rejse informationer og de seneste rejse historier. Du får informative og saglige reportager fra mange forskellige rejsemål og forlystelser.

I "Travel 2007" vil du kunne opleve Jayne Irving som tager dig til det fascinerende kongerige Jordan. I programmet ser vi også frem til at kunne vise kricket World Cup fra St. Lucia, tage på opdagelsesrejse i Oslo, vise vores syn på årets fedeste rejsemål, og lade dig se vores reportage fra det "Luksuriøse rejse show" i Cannes. Hvilken måde at starte et helt nyt år på!

Premiere mandag den 1. januar @ 20.30

travelchannel

www.travelchannel.co.uk

Som medlem af **Skanderborg Antenneforening** kan du få lynhurtigt internet og billig telefoni over antennenettet.

Tal lige så længe i
telefon du vil
for 119 kr.
om måneden*

Læs meget mere på **www.dk-tv.dk**
- eller kontakt kundeservice på 70 20 25 98

For at kunne tegne et telefoniabonnement, er det et krav, at du også har et internetabonnement hos Dansk Kabel TV.
*Gælder alle indlandssamtaler på fastnet undtagen opkald til overtakserede numre, udland samt til mobil.

Dansk Kabel TV A/S • Telefon: 70 20 25 98
kundeservice@dk-tv.dk • www.dk-tv.dk

Dansk Kabel TV

Nyt ansigt på kontoret

Fra 1. januar 2007 kan du møde vores nye daglige leder, Brian Bjerre på kontoret, Adelgade 48. Brian er 32 år og kommer fra en stilling som servicechef hos Bent Brandt.

I den nye stilling vil han møde mange anderledes udfordringer – ikke mindst på det teknologiske område, men det har bestemt ikke afskrækket ham fra en dagligdag hos os.

Vi siger velkommen og håber, I tager godt imod ham ved henvendelser til kontoret.

Farvel til Aase:

Kontorets medarbejder i mere end 25 år, Aase Uldall, fratræder 1. februar 2007 for at hellige sig familien, golfen og den tredje alders andre påtrængende gøremål. Aase har taget hele turen med i foreningens brogede historie og har i høj grad været vores "arkiv" for, hvordan alle tænkelige problemer har været tacklet før i tiden som rettesnor for bestyrelsens beslutningstagning.

Vi fejrede Aases 25 års jubilæum i 2005 og siger her endnu engang tak for indsatsen med at holde styr på foreningens mange aktiviteter i alle årene.

Infokanalen Skanderborg

Infokanalen søger frivillige

Fotografer
Dine opgaver er at hjælpe med at tage fotos i området - af naturen – begivenheder mv.
Du har mulighed for at låne professionelt fotoudstyr hos Infokanalen.

Salgsarbejde
Du skal hjælpe med at sælge annoncer på infokanalen. Salget af annoncer gør det muligt, at købe programmer, kameraer, og teknisk udstyr til at udsende Infokanalen på TV.

IT –medarbejder
Du hjælper med at få lagt fotos, informationer og reklamer på Infokanalen.
Du hjælper med at opdatere og forny vores hjemmeside www.info-kanal.dk.

Hvis du har lyst til at tage fotos eller give en hånd med salg eller IT, så er du velkommen til at kontakte os for at høre nærmere.

Ring til tlf. 86 52 17 11 eller skriv til info-kanal@mail.dk

Programvalget 2007 - ekstra!

Vigtig meddelelse til medlemmerne:

(indsat af redaktionen efter deadline)

Viasat Sport 1, 2 og 3 planlægges nedlagt på kabelnettet 1. marts

Som nævnt i bladet side 36 vil TV 2 sammen med Viasat lancere en ny sportskanal ved navn TV 2 SPORT, som erstatter de hidtidige Viasat Sport kanaler i vores anlæg. Samtidig lanceres TV 2 SPORT Xtra, der skal sende i HD format og dække begivenheder, som ikke sendes på hovedkanalen.

Vi ved nu lidt mere om indholdet på de nye kanaler: Det bliver en kombination af det hidtidige udbud på Viasat Sport og transmissioner fra de sportsbegivenheder, TV 2 har rettigheder til. Det betyder bl.a., at kanalerne tilbyder fodbold fra SAS-ligaen, UEFA Champions League, sommer – og vinter OL, samt Tour de France. Andre sportsgrene som f.eks. håndbold, tennis, cykling og motorsport vil naturligvis også være repræsenteret i rigt mål, men TV 2's egen moderkanal bliver dog ikke drænet for sport! Det samme gælder Viasats TV 3+, der bl.a. viser superliga fodbold, golf og – som noget nyt – NFL, der hermed flytter fra Zulu.

Konkurrencestyrelsens rolle

Indtil videre afventer lanceringen af begge kanaler Konkurrencestyrelsens godkendelse, og alle oplysninger her på siden gives med dette forbehold. Prisen for flagskibet TV 2 SPORT er kr. 20, + moms, medens prisen for TV 2 SPORT Xtra endnu ikke er fastsat.

Hvad gør du ved valget?

Af gode grunde optræder TV 2 SPORT ikke på stemmesedlen, men hvis du ønsker at markere en stemme på kanalen, kan du påføre den på de tomme linier i 4. spalte på sedlen under "Forslag til andre tv-programmer". Afkrydsninger her har samme status som andetsteds.

Ønsker du at stemme på Viasat Sport kanalerne 1, 2 og 3, skal du være opmærksom på, at de vil forsvinde fra anlægget, hvis Konkurrencestyrelsen godkender lanceringen af de nye sportskanaler.
Vi vil orientere løbende om udviklingen på hjemmesiden: www.skantenne.dk