SKANTENNE
focus
01 | januar 2015 | 14. ÅRGANG

Stemmeseddel
inde i bladet

NATIONAL GEOGRAPHIC CHANNEL
HAR UDVIDET PALETTEN MED EN NY TV-KANAL

MARTIN JØRGENSEN
TIL TV3 SPORT

DRAGET AF DE BLÅ BLINK
INTERVIEW MED KRIMIVÆRT STINE BOLTHER

NY SPORTS KANAL FRA TV2

Skanderborg Antenneforening

Skanderborg Antenneforening

Kig ind hos Skanderborg Antenneforening på Adelgade 48 og oplev dine muligheder med tv, bredbånd og mobil

Valgfrihed i Skanderborg Antenneforening

– Bredbånd med Bland Selv og YouSee Play Tv & Film

Skanderborg Antenneforening har en aftale, som betyder, at du har adgang til særlige hastigheder og priser på bredbånd. Når du har tv fra Skanderborg Antenneforening, kan du bestille YouSee Foreningsbredbånd som er trådløst og fuld af fordele.

Du får adgang til det nye YouSee Play Tv & Film på din pc, tablet og mobil. Her kan du se de fleste af dine tv-kanaler, finde tidligere udsendelser i Tv-arkiv, gå på opdagelse i Danmarks største børneunivers og lade dig underholde med masser af film og serier. Du kan også selv skrue på up- og downloadhastigheden på din hastighed – naturligvis uden det koster ekstra. Det kalder vi "Bland Selv".

Få op til 100 Mbit!

2 Mbit/512 kbit	**129 kr.***
4 Mbit/512 kbit	**149 kr.***
15/3 Mbit	**199 kr.**
30/6 Mbit	**249 kr.**
60/12 Mbit	**279 kr.**
100/20 Mbit	**379 kr.**

Få PlayStation Plus med i abonnementet
Nu kan du løfte din spiloplevelse med PlayStation til et helt nyt niveau. Når du bestiller 60 Mbit eller 100 Mbit bredbånd, får du nemlig 1 års abonnement til PlayStation Plus med for 0 kr.

Det er én af de nye fordele, du har som medlem af Skanderborg Antenneforening.

Valgfri hastighed på Foreningsbredbånd – 0 kr. 1. måned!

Lige nu kan du selv vælge en af vores Bredbåndshastigheder og få 1. md. til 0 kr. – uden binding. Du sparer helt op til 578 kr. Læs mere og bestil på www.yousee.dk/foreningsbredbaand

Tilbud på valgfri hastighed gælder til 22. februar 2015. YouSee Foreningsbredbånd forudsætter tv fra Skanderborg Antenneforening. Mindstepris i 6 mdr. bindingsperiode er inkl. oprettelse 100 kr. og forsendelse 99 kr. inkl. YouSee Play Tv & Film i Danmark. Priser v/Automatisk Kortbetaling (ellers tillæg på 49 kr. pr. regning eller 9,75 kr. pr. regning v/BS) og tilmelding til e-kommunikation (ellers gebyr på 29 kr. pr. md.). Se yousee.dk/bredbaandsfakta. *Der ikke er mulighed for Bland Selv på denne hastighed.

youSee

Velkommen til et nyt festligt tv-år – (og nyt blad format)

Dette nummer af bladet byder på et markant nyt image, da vi efter 14 år har følt et behov for forandring i "sendefladen". Som vanligt i et afstemningsnummer fylder kanalernes præsentationer godt op, men læg mærke til de udvalgte programmer: der gemmer sig mange godbidder i de korte beskrivelser, som fortjener, at der både krydses af ved kanalen, og at programmerne får en chance.

Vi er stolte af vore tv-pakker, der virkelig gi'r medlemmerne ultimativt indhold af kvalitet for et rimeligt kontingent, set med landsdækkende briller. Andre kan også tilbyde rigtig mange kanaler, men måske ikke lige dem, "folket" helst vil se.

Nye kanaler i 2015

NGC dokumentar kanalerne har altid leveret masser af originalt materiale til andre (også danske) kanalers sendeflader, og det er en helt naturlig udvikling, at der nu også kommer en "kvindekanal" eller måske snarere "livsstilskanal" i familien. Tro mod hovedkanalens koncept vil der blive serveret vedkommende og berigende indhold – ofte båret af ægte passion hos de deltagende. (Se evt mere side 15).

TV 2 barsler med en ny sportskanal, som allerede kan ses på prøvekanalen i Skanderborg – hele januar og februar måned. Den kan naturligvis også stemmes ind via stemmesedlen, selvom vi i skrivende stund ikke kender kanalens dåbsnavn: Vi kalder den derfor "Ny Sportskanal fra TV 2". (se evt. mere om kanalen side 33).

Nye på det danske marked er også den eneste rendyrkede comedy kanal: Comedy Central, som vi præsenterede i sidste nummer og som for første gang skal ud i afstemning. Den har været sendt siden lanceringen 2. december – på plads 24 – og fortsætter foreløbig her i en prøveperiode. Samtidig med dennes lancering kom Discovery krimi-kanalen ID i ny dansk udgave og med daglige "true crime" oplevelser til seerne.

Deres skæbne – og alle de andres – er dog meget i dine hænder. Ved at deltage aktivt i afstemningen er du i høj grad med til at påvirke indholdet i tv-pakkerne – og så lover vi til gengæld at gøre vores yderste for at opfylde ønskerne.

Resultatet af afstemningen offentliggøres på generalforsamling 25. februar på Capri. Se info bag på stemmesedlen.
Rigtig god læsning og afstemning.

Venlig hilsen
Hanne Grøn (ansv. red.)

> *Vi er stolte af vore tv-pakker, der virkelig gi'r medlemmerne ultimativt indhold af kvalitet for et rimeligt kontingent, set med landsdækkende briller.*

Redaktion:
Hanne Grøn (ansv.)
og Henrik Christensen

Kontormedarbejdere:
Brian Bjerre og Ulla Laurberg

Kontoradresse:
Adelgade 48,
8660 Skanderborg
Tlf. 86 52 17 11

Åbningstid:
Man – ons: 10.00 – 13.00
Tors: 10.00 – 17.00

Hjemmeside:
www.skantenne.dk

Bladkontakt:
Tlf. 86 52 17 11 (antenneforeningen – ml. kl. 10.00-13.00)
e-mail: kontoret@skantenne.dk.
eller caramia@mail.dk (Hanne Grøn)

Layout & Tryk:
Harboe Grafisk
N. P. Danmarksvej 19
8732 Hovedgård
Tlf. 86 510 410
E-mail: info@harboegrafisk.dk

Oplag: 11.800

DE STØRSTE SPORTSRETTIGHEDER LIGGER STADIG HOS VIASAT

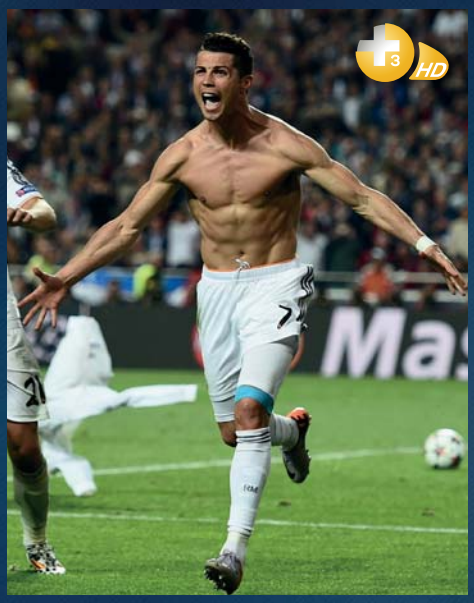

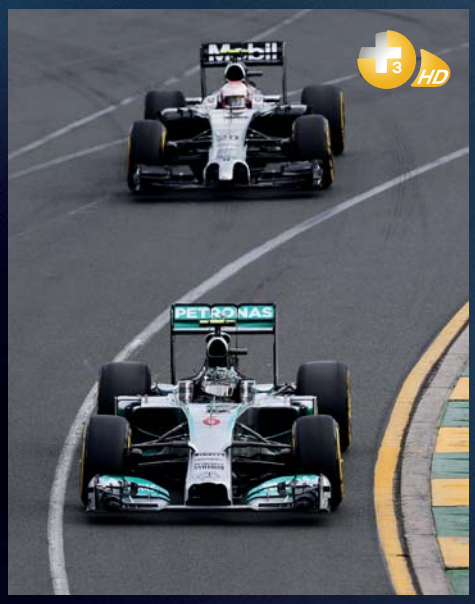

STEM PÅ DE BEDSTE SPORTSKANALER!

Viasat har samlet de stærkeste sportsrettigheder og folder det hele ud for dig i en intens vifte af verdensklasse-begivenheder. Vi har eksklusive rettigheder til verdens største sportsbegivenheder. Vi viser også verdensklasse tennis, atletik, motorsport og meget meget mere.....

UEFA CHAMPIONS LEAGUE · PREMIER LEAGUE · SUPERLIGA · NFL · F1

Se alle sportsrettighederne på Viasat.dk/sport

INDHOLD

7 Et godt år i Skanderborg Antenneforening

9 Ren rå kvalitet til de nysgerrige

11 Sæt kryds ved børnekanalen Nickelodeon!

11 Husk at stemme på den nye kanal Comedy Central!

12 Masser af sport og underholdning i 2015

15 KORT & GODT

16 Husk på de unge - stem på MTV

17 Stemmeseddel 2015

21 Martin Jørgensen til TV3 Sport

23 Glæd dig til endnu et suverænt sportsår på Eurosport og Eurosport 2

27 ID - Investigation Discovery er Danmarks eneste tv-kanal med 100% krimiindhold

29 Draget af de blå blink

30 Programnyheder fra SBS Discovery

32 4G - langt bedre oplevelse - men også en støjsender

33 Sportskanal med puls, passion og personlighed

35 Tv2 Fri styrker aftenfladen

Forsidefoto: Ibi Makienok (Støvring) fra SBS Discovery.

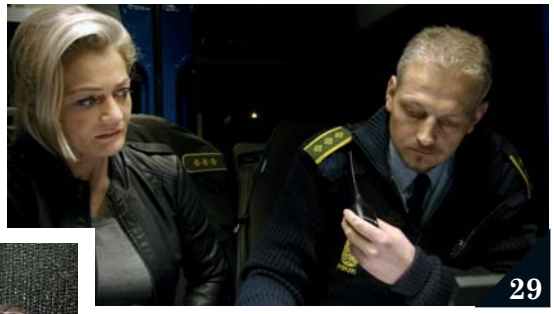

KOM HELT TÆT PÅ VIRKELIGHEDENS FORBRYDELSER

HUSK AT STEMME, HVIS DU VIL SE KANALEN

Mandag:	Blodig mandag
Tirsdag:	Livsfarlig kærlighed
Onsdag:	Mord i familien
Torsdag:	Hollywood Crime Night
Fredag:	Virkelighedens helte
Lørdag:	Bag facaden
Søndag:	Krimi-eksperterne

ID
INVESTIGATION DISCOVERY

2014 har været et godt år i Skanderborg Antenneforening

AF HENRIK CHRISTENSEN

> *Vi har haft et godt fjernsynsår, hvor vores medlemmer har udtrykt tilfredshed med vores pakker.*

Langt de fleste af vores medlemmer har foreningens store pakke med et stort og bredt programudbud, der tilfredsstiller hele familiens tv ønsker.
Med tæt ved 50 kanaler er der også nok at vælge imellem.
På internet siden, har vi med YouSee en stærk leverandør, der evner at levere kvalitet, hastigheder og indhold til konkurrencedygtige priser.
Med leverance af både tv, Internet og IP-telefon løsninger, er Skanderborg Antenneforening den foretrukne leverandør i vores dækninsområde.

Internet – 300 Mbit/s er bot et skridt på vejen.

Coax-nettet udvikler sig hele tiden.
I 1997 talte vi om 512 kbit/s som svimlende.
I dag hedder det 100 Mbit/s og lige om lidt 300 Mbit/s.
YouSee der leverer bredbånd til Skanderborg Antenneforening, lover, at inden længe vil der blive åbnet for en downloadhastighed på 300 Mbit/s.
Det er langt mere, end de fleste vil have brug for, men der er altid nogen, der efterspørger de meget høje hastigheder.
I Skanderborg Antenneforening udbygger vi løbende vores net, og med de nyeste teknologier og nye bokse, kan vi sagtens hamle op med fiberselskabernes hastigheder – så lad dig ikke lokke af hastigheden alene.

YouSee Play

Sammen med vores leverandør, tager Skanderborg Antenneforening hul på fremtidens tv og samler alle de nye måder at se tv på i én overskuelig platform: YouSee Play.
Med denne mylighed, kan du bl.a. tage dine tv-kanaler med dig overalt, der er mulighed for at starte dine yndlingsprogrammer forfra, hvis du ikke fik starten med og du har adgang til tv-arkiv.
Der er ligeledes adgang til millioner af musiknumre – Du vil simpelthen få adgang til alt indhold på både tv, pc, tablet og mobil overalt i Danmark.

Forhandlinger

Selv om der er lang tid til vores næste programomlægning pr. maj 2015, er vi i bestyrelsen i fuld gang med at holde møder med potentielle leverandører, ligesom vi er i gang med at forhandle gode programpriser – til gavn for alle vores medlemmer i Skanderborg Antenneforening.

Programafstemning

Som vanligt er stemmeseddel ilagt dette blad, ligesom det er muligt at stemme via vores hjemmeside på www.skantenne.dk.

Stem over nettet

Jeg vil gerne opfordre jer til at stemme over nettet – det er mere praktisk for både os og for jer og er samtidig en administrativ billigere løsning for foreningen.
Endvidere minimeres risikoen for fejl, og via "indkøbskurven" kan man se, hvor dyrt det bli´r at opfylde ønskerne.
Som medlem er du med til at bestemme hvilke programmer vi skal købe hjem – dog er afstemningen kun vejledende.
I år har vi valgt, at stemmesedler alene kan afleveres på kortoret – enten i åbningstiden, eller i kontorets postkasse.

Generalforsamling

Skanderborg Antenneforening afholder årets generalforsamling onsdag den 25. februar 2015, på Capri, Kindlersvej 5, 8660 Skanderborg.
Dørene åbnes kl. 18.00.
På generalforsamlingen vil næste års kontingent- og indholdet af de tre programpakker blive fremlagt og besluttet.
Vi håber på interesse for foreningen og et stort fremmøde.

3 GULE på stribe

NATIONAL GEOGRAPHIC CHANNEL

National Geographic Channel

Verdens bedste dokumentarer, masser af spektakulær viden og en enestående sendeflade proppet med alt det, du ikke vidste om kloden, kroppen, fortiden, fremtiden og universet i det hele taget. I knasende sprød HD selvfølgelig. Det er underholdning med kant, og du bliver en smule klogere - hver gang.

Nat Geo WILD

Tag på den største opdagelsesrejse, du kan komme på, uden et pas i hånden. Verdens bedste fotografer og verdens modigste eventyrere kombineret med de flotteste, farligste og mest spektakulære steder på vores klode. Det er Nat Geo WILD, en verden af skønhed direkte hjem i din stue.

NAT GEO WILD

NAT GEO people

Nat Geo People

Det handler om mennesker. Rigtige mennesker med følelser, tanker og drømme. Med nærvær, intimitet og personlige historier, de vil dele med os. Danmarks nye dokumentarkanal til nysgerrige og engagerede kvinder og deres mænd handler om dig og mig og alle dem, vi endnu ikke har mødt.

NATIONAL GEOGRAPHIC CHANNELS

Ren rå kvalitet til de nysgerrige

Verdens stærkeste formidler af dokumentarer og begavet tv, National Geographic Channel, har udvidet paletten med en ny tv-kanal, så der nu er endnu mere kræs til dem, der kræver lidt mere af deres underholdning.

Underholdning med gods i. Det er National Geographic Channel i en nøddeskal. Fantastiske historier fra hele verden med kant, indhold og noget på hjerte. Historier fra fortiden, nutiden og om fremtiden – fortalt af de bedste i branchen i overlegen billedkvalitet.

Flagskibet er National Geographic Channel HD, som i hele sin levetid har været mastodonten inden for tv-dokumentarer.
Et overflødighedshorn af historie, videnskab, faktuelle specialprogrammer og dokumentarserier fra egne af verden og menneskeheden, det kun er de færreste forundt at opleve selv.

Bygget på The National Geographic Societys flere end 125 års erfaring med opdagelsesrejser og udlængsel er nysgerrighed og ny viden hjerteblodet bag kanalens ikoniske logo, den gule firkant.

Levende TV

Allermest knyttet til National Geographic Channel er dyrene, og det er da også oceanernes fascinerende hemmeligheder, polarcirklernes hårdhudede overlevere og klodens vildeste rovdyr, langt de fleste tænker på, når den gule firkant toner frem.
Derfor har dyrene deres egen kanal – Nat Geo WILD.

På Nat Geo WILD er hver dag en ekspedition ind i dyrenes rørende, rå, kærlige og skånselsløse verden – fra havskildpadderne på Galapagos til løverne i Serengeti og fra vestlige kæledyrskultur til vilde bjørne i Ruslands ødemark.
Alle har de deres faste gang på Nat Geo WILD, hvor de får plads til at udfolde sig.

Helt i tv-kanalens ånd er WILD blottet for dramatiseringer og opstillede scenarier. Her foregår alt på dyrenes præmisser, og deres naturlige verden gengives i al sin til tider brutale virkelighed.

Ansigt på verden

Og nu er der så endnu en kanal, Nat Geo People, med den legendariske gule firkant som kæmpe kvalitetsstempel. En kanal målrettet de nysgerrige og engagerede kvinder – og alle deres mænd – hvor verdens mennesker og deres historier er i centrum.

Nat Geo People er hjemsted for de fortællinger, der giver en klump i halsen, en tåre i øjenkrogen og det lille smil i mundvigen.

Her lever subkulturer, enestående karakterer, store følelser og små mirakler side om side i en programflade spækket med empati, nærhed, mod engagement og varme.
Det handler om mennesker!

NATIONAL GEOGRAPHIC CHANNELS

SE COMEDY CENTRAL
I SKANDERBORG ANTENNEFORENING

NY TV KANAL! MERE INFO PÅ COMEDYCENTRAL.DK

THE DAILY SHOW MED JON STEWART FLYTTER HJEM TIL COMEDY CENTRAL!

DEN NYE TV-KANAL KAN SES PÅ KANALPLADS 24, HUSK AT LAVE EN KANALSØGNING.

COMEDY CENTRAL

Sæt X ved børnekanalen Nickelodeon!

Nickelodeon er børnekanalen for børn mellem 2 og 14 år, for både piger og drenge og viser et bredt udbud af de bedste tegneserier og serier. For de helt små og lidt større er der indlæringsprogrammer, der beviser at det sagtens kan være sjovt at lære. For de større børn er der sjove, skægge og spændende animerede serier, dramaer og komedier. Nickelodeon sender hver dag fra kl. 05-21. I januar byder Nickelodeon bl.a. på:

Nicky, Ricky, Dicky & Dawn maraton
17. januar kl. 16.00
Dawn blev født fire sekunder før hendes brødre. Det betyder, at hun er fire sekunder ældre, fire sekunder klogere, og fire sekunder smartere ... ifølge hende selv i hvert fald. Følg med i firlingernes skænderier og eventyr på Nickelodeon.

SvampeBob Firkant,
alle hverdage kl.15.10
SvampeBob Firkant er en af Nickelodeons ældste og mest elskede serier. Stjernen er naturligvis SvampeBob Firkant selv og sammen med sin bedste ven Patrick Søstjerne og den trofaste hussnegl Gary drager Bob ud på fantastiske eventyr i Bikini Bottom.

STEM PÅ NICKELODEON

Husk at stemme på den nye kanal Comedy Central!

Endelig er Comedy Central kommet til Skanderborg Antenneforening – kanalplads 24.

Danmarks første 24-timers comedy-kanal er i luften, og der er garanteret det bedste af både ny og gammel komik, fortæller Kenneth Kristensen, som er programansvarlig for Comedy Central.

Hvis du ligesom mange andre har en hang til at få trænet lattermusklerne en gang i mellem, er der godt nyt. Nu er det muligt at se programmer som Anger Management, South Park og The Daily show med Jon Stewart, døgnet rundt på Comedy Central.

Kanalen er ellers en gammel traver, der har eksisteret siden 1989 på den anden side af Atlanten, og selv vores svenske naboer har haft glæde af den siden 2009. Men turen er altså først kommet til os nu.

-Vi har kunnet se, hvor stor en succes kanalen har haft i for eksempel Holland og Sverige, der deler samme humor som os, og derfor tror vi på, at det danske marked er klar. Gennem årene har vi modtaget flere forespørgsler fra de mere hardcore comedyfans, som kender brandet i forvejen, og derfor mener vi også, at der er en publikumsbase for kanalen, siger Kenneth Kristensen, som er nordeuropæisk vicepresident i Viacom, som står for distributionen af blandt andet MTV, børnekanalen Nickelodeon og nu også Comedy Central.

Comedy Central gik i luften 2. december, og vil udelukkende sende comedy alle døgnets 24 timer. Kanalen bliver tilgængelig på programplads 24.

Masser af sport og underholdning i 2015

CANAL9 og CANAL8 kan i 2015 præsentere et stort udbud af top-fodbold, spændende dokumentarer, medrivende krimiserier og film. Glæd dig!

Gå ikke glip af afslutningen på en fantastisk Superliga-sæson

I februar vender superligaholdene tilbage til grønsværen, og CANAL8 og CANAL9 er klar til at dække hele mesterskabsjagten. Landets skarpeste fodboldeksperter guider dig igennem den spændende afslutning på sæsonen på CANAL9 og på CANAL8. Michael Gravgaard og Jesper Simo holder uge for uge styr på blandt andre Flemming Povlsen, Stig Tøfting, Erik Rasmussen og Esben Hansen, når der livligt kommenteres, analyseres og debatteres fodboldrunderne på spillere, trænere, spil og alt det, der ligger uden om.

CANAL9 og CANAL8 giver dig det bedste fra fodbold-Europa

Udover Superligaen kan du hver uge se noget af det bedste, europæisk fodbold har at byde på. På CANAL9 følger vi titelkampen i La Liga, hvor Barcelona og Real Madrid med verdensstjernerne Messi og Ronaldo atter engang kæmper en indædt kamp for at slutte med guldmedaljerne om halsen. Men også Atlético Madrid og Sevilla ser ud til at kunne drille de to mastodonter i medaljejagten.

På CANAL8 er der endnu flere fodboldlækkerier fra La Liga og ikke mindst fra støvlelandet Italien, hvor Juventus forsøger at gentage sidste års fantomsæson, men jages hårdt af traditionsklubben Roma, der med et stjernespækket lineup uden tvivl vil gøre alt for at trofæet ikke havner i Torino for 2. sæson i træk.

Det er også på CANAL9 og CANAL8, du kan se de spændende kampe fra Europa League, der i år byder på nogle af Europas allerbedste klubhold. Tottenham, Inter og Napoli er nogle af favoritterne, men alt har vist sig at kunne ske i Europa League, og vi er med på sidelinjen helt til det sidste med Danmarks bedste og mest intensive dækning af turneringen. FCK's rolle er desværre udspillet, men i skrivende stund har AaB stadig en chance for at blande sig.

Er du til tennis, sender CANAL8 live fra de største turneringer, når verdensstjerner som Roger Federer, Novak Djokovic og Rafael Nadal kæmper om ATP-point.

*M*A*S*H også er en del af programfladen på CANAL9.*

Det spørger i Ghost Adventures, hvor det frygtløse team besøger uhyggelige og hjemsøgte bygninger.

Hårrejsende krimi, dokumentarer og drama

Men det er ikke kun sporten, der leverer spænding. På CANAL9 får du prisvindende action, drama og krimi fra både detektiver, US Marshals og CIA agenter. Se den populære serie Law & Order, hvor detektivholdet arbejder med højtprofilerede mordsager. I den anmelderroste serie In Plain Sight, er den hårdkogte US Marshal Mary Shannons ansat i det tophemmelige vidnebeskyttelsesprogram. Hendes job: at beskytte vidner. I Covert Affairs, arbejdes der også "under cover. CIA agent Annie Walker bliver sendt i felten på hæsblæsende missioner, men har heldigvis hjælp i CIA's hovedkvarter af sin blinde makker Auggie. Det spørger i Ghost Adventures, hvor det frygtløse team besøger uhyggelige og hjemsøgte bygninger. Er man mere til en god gammel kending, så er det heldigt, at M*A*S*H også er en del af programfladen sammen med spændende dokumentarudsendelser og fede film.

CANAL9 og CANAL8 er med andre ord mere end klar med topunderholdning til dig i 2015, hvad enten du er til fodbold, tennis, serier, film eller dokumentarer.

Læs mere om kanalernes programmer på www.canal9.dk og www.canal8.dk

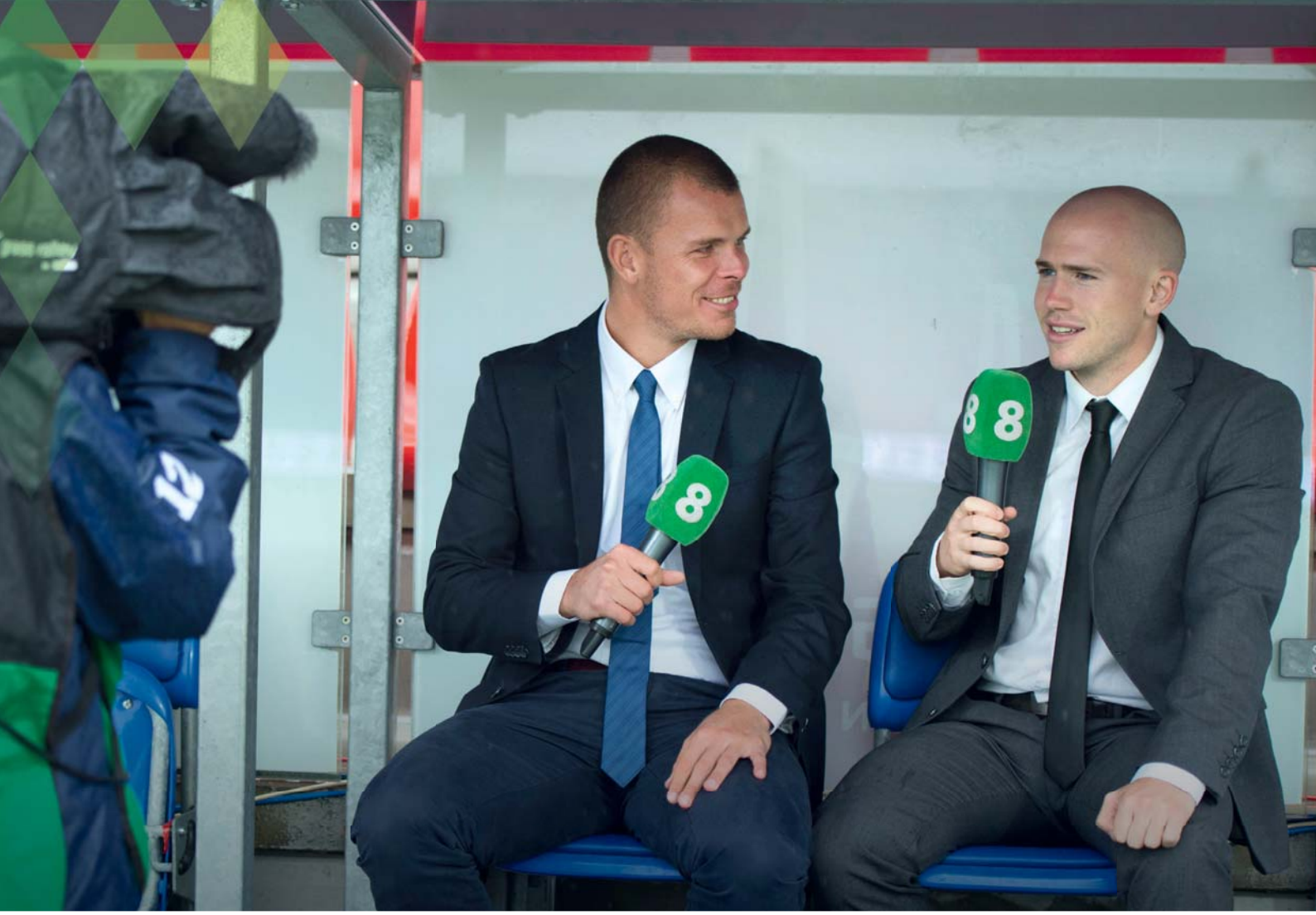

VI ELSKER SPORT

8

CANAL8

CANAL8.DK

HUSK AT SÆTTE DIT KRYDS

NATIONAL GEOGRAPHIC CHANNEL HD

Hovedvejen gennem helvede

Hvert eneste år benytter millioner af bilister Interstate 80, der er den vitale trafikåre, der forbinder øst med vest i USA. På toppen af I-80 finder man den skræmmende strækning, der kaldes Donner Pass. Her, i over 2000 meters højde, arbejder nogle barske typer, der kalder sig selv for, 'Tow Dogs', og de ser det som deres kald at redde strandede og forliste bilister. Disse personer trodser de mange lurende farer på denne højt placerede strækning for at få smør på brødet og forsørge deres familier.

TV 3 special: Danske Hollywoodfruer

Danske Hollywoodfruer er tilbage med tre nye fantastiske kvinder og to skønne damer, som seerne allerede kender særdeles godt i forvejen. Fælles for dem er, at de har valgt, at jagte drømmen i mulighedernes by under den Californiske sol.

I Beverly Hills er den dansk-russiske model Masha tæt ved at have opnået et stort mål. Snart pryder hun nemlig forsiden på den amerikanske udgave af mandemagasinet Playboy. Masha elsker det luksuriøse liv i Hollywood, og sammen med sin danske kæreste Jannik og hendes elskede bulldog Kingston lever hun et succesfyldt liv på 1. klasse.

Det er et halvt år siden, at overklassepigen og modellen Amalie fra Falster flyttede til Los Angeles. Nu lever hun et eventyrligt liv sammen med sine to brødre i Beverly Hills, mens de forsøger at slå igennem på det amerikanske marked med deres tøjmærke Forrest & Bob. På rekordtid har den smukke model skabt et stort netværk til både milliardærer og celebrities, som hun bruger i jagten for at få opmærksomhed om sit tøjmærke.

Tag med til et unikt kig ind i byen hvor verdensstjerner fødes og drømme om rigdom og succes bliver til virkelighed.

NAT GEO people

Ny seriøs livsstilskanal

Dokumentar eksperten, Nat Geo, har i december 2014 søsat en ny livstilskanal, der skal tage kampen op med de mange andre, der bejler til seernes gunst i denne populære genre. Målgruppe er engagerede kvinder (uden dog at udelukke mænd!) – som gerne vil følge mennesker med noget på hjerte – og som har en passion for deres fag, f.eks rigtige kokke, som er stjerner i kraft af, at de rent faktisk kan lave mad på Michelin niveau, eller folk i helt andre fag, som har en gribende fortælling at gi' videre til os andre – først og fremmest fordi de virkelig brænder for det, de laver og dermed også leverer mere, end man kan forvente.

Der er meget "reality tv" på kanalen – men på den gode måde, da programmerne - som altid på NGC - er uden filter og således ikke "castet reality" – de medvirkende er med som sig selv i deres egne omgivelser, men er naturligvis udvalgt som følge af, at de kan gi' seerne en oplevelse, som kan underholde/fængsle OG gi'stof til eftertanke.

Det skal blive spændende at se, hvordan det danske marked modtager People, og den er naturligvis også med på vores lokale stemmeseddel som en interessant nyhed.

HUSK PÅ DE UNGE
– Stem på MTV!

MTV er verdens største musik- og ungdomskanal der giver de unge nytænkende og provokerende underholdning i form af de bedste shows med intriger, satire, halsbrækkende stunts, glitter og glamour m.m. kombineret med den nyeste musik og de svedigste musikvideoer. Sendes også i HD. I januar kan du følge med i:

Teen Mom
– hver mandag kl. 20 på MTV.
Følg pigerne i Teen Mom når pigerne skal håndtere gode tider, nedture, forhold, forlovede og karrierer. Pigerne oplever nogle af de hårdeste udfordringer hidtil, når de håndterer uforudsete forhindringer i livet. Samtidig begynder det også at blive ekstra svært at balancere børneopdragelse og selv at blive voksne.

EX on the beach marathon
– tirsdag 27. Jan – søndag 1. febuar kl. 20 på MTV.
Én strand og otte lækre singler der alle søger efter lidt ny romantik. Alt er fantastisk, lækkert og stemningen er helt i top indtil deres ekskæreste dukker op - en efter en. I reality-serien følger vi otte singler som alle tror de er med i et program om at finde kærligheden i solen. Men som altid krydrer MTV det op og sender deres ekskærester ind - en efter en. Alle har de en forskellig agenda, nogle er der for at vinde eksen tilbage, for andre er det hævn.

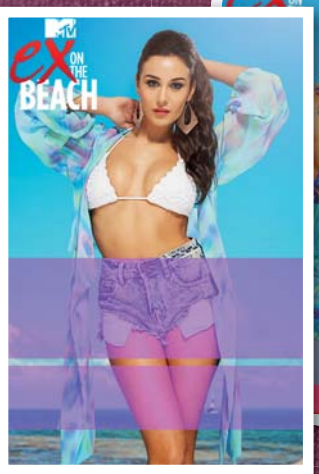

Skanderborg Antenneforening

Stemmeseddel 2015

Udfyld venligst:

Gade: _____ Nr. og etage: _____ Side: _____

By: _____

Obs! Stemmeseddelen skal være udfyldt med fuldstændig adresse og by for at være gyldig.
Afstemningen er vejledende (og bruges ved forhandlingerne med programleverandørerne.)

Stem via hjemmesiden

Der får du et overblik over, hvorledes hvert enkelt kryds påvirker prisen.

Følg anvisningerne på www.skantenne.dk

Afstemningen slutter onsdag den 4. februar 2015 kl. 24.00

Stemmesedlen kan også afleveres eller sendes til Skanderborg Antenneforenings kontor, Adelgade 48, 8660 Skanderborg

Programvalg:

Hver husstand, der er tilsluttet foreningen, kan aflevere én stemmeseddel. Afstemningsresultatet skal bruges af generalforsamlingen ved fastsættelse af kontingent for 2015.

Afkryds dine favoritter i felterne yderst til højre på stemmesedlen.

TV-Program stemmeseddel 2015/2016

TV-logoer	TV-programmer	Pris pr. år inkl. moms	Nr.	Sæt kryds
National (must carry)				
DR 1	DR1		1	X
DR 2	DR2		2	X
DVB-C	Digitalt DR/DR2/DR3 TV2 Østjylland/Folketings TV		3	X
Kanaler +40 kr. pr. mdr.				
3 hd	TV3 HD	621,15 kr.	4	
3+ HD	3+ HD	591,15 kr.	5	
TV3 SPORT 1 HD	TV3 Sport 1	535,35 kr.	6	
Kanaler +20 kr. pr. mdr.				
HD 5	Kanal 5 HD	379,50 kr.	7	
9 HD	Canal 9 HD	267,75 kr.	8	
TV2 ZULU	TV2 Zulu	259,95 kr.	9	
TV2 NEWS	TV2 News	245,85 kr.	10	
Kanaler 15 - 20 kr. pr. mdr.				
HD 4	Kanal4	230,00 kr.	11	
HD 6	6'eren HD	227,25 kr.	12	
TV2 HD	TV2 HD	210,00 kr.	13	
TV2 SPORT	TV2 Sport	210,00 kr.	14	
TV2 CHARLIE	TV2 Charlie	209,55 kr.	15	
Kanaler 10 - 15 kr. pr. mdr.				
3 puls	TV3 Puls	171,30 kr.	16	
TV3 SPORT 2 HD	TV3 Sport 2 HD	155,25 kr.	17	
dk4 HD	DK4 HD	149,25 kr.	18	
8 HD CANAL 8	Canal 8 HD	149,25 kr.	19	

TV-logoer	TV-programmer	Pris pr. år inkl. moms	Nr.	Sæt kryds
Kanaler 10 - 15 kr. pr. mdr.				
Discovery HD	Discovery Channel HD	142,95 kr.	20	
TV2 FRI	TV2 Fri	138,30 kr.	21	
Kanaler 5 - 10 kr. pr. mdr.				
Disney HD	Disney Channel HD	119,25 kr.	22	
EUROSPORT HD	Eurosport 1 HD	112,50 kr.	23	
TLC HD	TLC HD	94,95 kr.	24	
VIASAT GOLF HD	Viasat Golf HD	89,25 kr.	25	
NAT GEO WILD HD	NGC Wild HD	82,50 kr.	26	
SHOWTIME	Showtime	82,50 kr.	27	
EUROSPORT 2 HD	Eurosport 2 HD	77,25 kr.	28	
ANIMAL PLANET HD	Animal Planet HD	76,50 kr.	29	
BBC entertainment	BBC Entertainment	60,00 kr.	30	
COMEDY CENTRAL	Comedy Central	60,00 kr.	31	
MTV HD	MTV HD	60,00 kr.	32	
NATIONAL GEOGRAPHIC CHANNEL HD	National Geographic Channel HD	60,00 kr.	33	
NAT GEO people	Nat Geo People	60,00 kr.	34	
Under 5 kr. pr. mdr.				
BBC Knowledge	BBC Knowledge	56,25 kr.	35	
7 STAR!	Star!	56,25 kr.	36	
CN / TCM	Cartoon/TCM	48,75 kr.	37	
NATURE / CRIME / PLAYBOY	Viasat Nature/Crime/ Playboy	52,50 kr.	38	
TNT	TNT HD	52,50 kr.	39	
Discovery world	Discovery World	46,50 kr.	40	

Programmer med lys grå baggrund indgår i udbuddet i 2014

TV-logoer	TV-programmer	Pris pr. år inkl. moms	Nr.	Sæt kryds
Under 5 kr. pr. mdr.				
	Discovery Science	46,50 kr.	41	
	ID Investigation Discovery	46,50 kr.	42	
	CNN	41,25 kr.	43	
	Viasat History	41,25 kr.	44	
	nickelodeon	37,50 kr.	45	
	VH1 (Dansk version)	37,50 kr.	46	
	Viasat Explorer	37,50 kr.	47	
	CBS Reality	37,50 kr.	48	
	BBC Lifestyle	33,75 kr.	49	
	BBC World News	33,75 kr.	50	
	Travel Channel	33,75 kr.	51	
	DR Ultra	22,35 kr.	52	
	DR Kultur	22,35 kr.	53	
	DR Ramasjang	22,35 kr.	54	
	NRK 1 HD	22,35 kr.	55	
	SV 1 HD	22,35 kr.	56	

TV-logoer	TV-programmer	Pris pr. år inkl. moms	Nr.	Sæt kryds
Under 5 kr. pr. mdr.				
	SV 2 HD	22,35 kr.	57	
	TV4 HD	22,35 kr.	58	
	ARD HD	22,35 kr.	59	
	ZDF HD	22,35 kr.	60	
	NDR HD	22,35 kr.	61	
	RTL HD	22,35 kr.	62	
	Sat 1	22,35 kr.	63	
	3Sat	22,35 kr.	64	
	Pro 7	22,35 kr.	65	
	TV5 (Fransk)	22,35 kr.	66	
	TVE Internacional (Spansk)	22,35 kr.	67	
	RAI Uno (Italiensk)	22,35 kr.	68	
Forslag til TV kanaler				

Brugerundersøgelse

For at tilgodese bestyrelses arbejde med at forberede et analogt sluk, beder vi dig deltage i denne brugerundersøgelse

1) Hvor mange fjernsyn er der i alt i husstanden?

- ☐ 1 stk.
- ☐ 2 stk.
- ☐ Mere end 2 stk.

2) Hvor mange analoge fjernsyn UDEN en tilsluttet digital boks benyttes der i husstanden ?

NB! Alle fjernsyn købt FØR 2009 er analoge

- ☐ Ingen
- ☐ 1 stk.
- ☐ 2 stk.
- ☐ Mere end 2 stk.
- ☐ Ved ikke

Information til foreningens medlemmer

Indkaldelse til generalforsamling
GF afholdes onsdag d. 25. februar
på Capri, Kindlersvej 5, 8660 Skanderborg.
Dørene åbnes kl. 18.00

Dagsorden:

Se venligst indkaldelse i de lokale medier og på foreningens hjemmeside: www.skantenne.dk

Særlig kommentar til programvalget:

Resultatet af afstemningen indgår i generalforsamlingens vedtagelse af kontingent for 2015 samt i sammensætningen af de forskellige programpakker.

Skanderborg Antenneforening slukker for MPEG2-signalet

Antenneforeningen har, som oplyst på Generalforsamlingen i februar 2014, besluttet af lukke for MPEG2 signalet. Det sker i forbindelse med kanalomlægningen i maj 2015, da der i dag er under 3% af foreningens medlemmer med MPEG2 udstyr, og idet der gradvist bliver behov for mere plads til MPEG4 (High Definition) kanaler og bredbånd i vores anlæg.

Digitale MPEG-2 kanaler forsvinder

Beslutningen omfatter kun de kanaler, der i dag sendes i MPEG2. Men da de, sideløbende, også bliver sendt i MPEG4 (HD), forsvinder de altså ikke ud af Skanderborg Antenneforenings tv-pakker.

Kan du se YouSee´s infokanal i på plads 4?

En nem måde at teste, om man bliver berørt af lukningen af MPEG2-signalet, er at undersøge, om man kan se YouSee´s infokanal på plads 4. De distribueres nemlig kun i MPEG4-formatet, så kan man se den på sit tv i dag, vil lukningen af MPEG2-signalet ikke få konsekvenser til maj 2015.

Siden 2010 er der, stort set, kun solgt digitalt udstyr med MPEG4-modtagere, som kan modtage HDTV-kanaler, og hvis du endnu ikke har opgraderet dit MPEG2 udstyr, kan du med fordel gøre det inden maj 2015.

MARTIN JØRGENSEN
TIL TV3 SPORT

Den tidligere landsholdsspiller Martin Jørgensen skal fremover fungere som ekspert for TV3 SPORT.

Kort før jul snørede en af Danmarks mest anerkendte og populære fodboldspillere, Martin Jørgensen, for sidste gang sine fodboldstøvler til en kamp på topplan. Det var samtidig et farvel til en imponerende karriere, som har bragt ham til både Italien og rundt i verden med klub- og landsholds-fodbold.

Nu tager Martin Jørgensen imidlertid hul på et nyt kapitel af sit fodbold-liv – men denne gang i tv hos TV3 Sport, hvor de danske seere vil få glæde af den karismatiske, begavede og veltalende eks-landsholdsspiller. Han har nemlig sagt ja tak til at skifte fodboldbanen ud med TV3 Sport og blive en del TV3 Sports team af eksperter, som dækker verdens bedste og mest prestigefyldte fodboldkampe på TV3s kanaler.

Det betyder, at den nu forhenværende AGF-, Udinese-, Fiorentina- og danske landsholdsspiller, med over 100 kampe i rødt og hvidt, fremover kan opleves i rollen som formidler fremfor aktør.

Foto: Getty Images. Martin Jørgensen interviewes af TV3 Sport - fremover kommer han selv til at stå med mikrofonen mv..

> *Vi er glade for og stolte over, at have fået Martin med på vores A-hold*

"Martin har en imponerende karriere bag sig. Han har altid optrådt med værdighed, når han har repræsenteret klub og land, og gennem sine mange år som aktiv har hans uomtvistelige fodboldmæssige kvaliteter altid gået hånd i hånd med respekten for kolleger, fans og omverden. Og alt er blevet leveret med godt humør og af et godt hoved med en knivskarp fodboldhjerne" siger MTGs Sportschef Peter Nørrelund og fortsætter: "Jeg er sikker på, at Martin vil berige TV3 Sports seere med sin indsigt og viden. Og levere med både bid og humor, som han har gjort så imponerende igennem de mange år på grønsværen. Vi er glade for og stolte over, at have fået Martin med på vores A-hold".

Hos Jørgensen er der også store forventninger til det kommende samarbejde, og den tidligere Serie A-stjerne glæder sig til at anskue fodbolden fra en ny vinkel.

"Benene er lidt trætte efter mange år som professionel, men lysten til at beskæftige mig med fodbold er nøjagtigt lige så stor, som den har været gennem alle årene. Jeg glæder mig til at se fodbold fra en ny vinkel – TVs vinkel. Mange år som aktiv har givet mig en solid ballast indenfor fodbolden, og forhåbentlig kan jeg bidrage med ny viden, og spændende input baseret på alle de indtryk, som jeg har samlet sammen gennem årene. Jeg ser frem til at spille sammen med TV3s hold af dedikerede og dygtige fodboldmennesker og til stadig at kunne få del af det "kick", jeg har fået søndag efter søndag i min aktive karriere – nu blot på den anden side af kameraet, siger Martin Jørgensen.

Så selv om Martin Jørgensen har spillet sin sidste kamp, så kan han fremover se frem til at dække fodbold fra øverste hylde, da TV3/MTG råder over rettigheder til blandt andet UEFA Champions League, Premier League og Superligaen.

Den 39-årige Martin Jørgensen får sin første opgave for TV3 SPORT i år.

Fakta om Martin Jørgensen

Født 6. oktober 1975
Opvokset i Ryomgård – første klub IF Midtdjurs
- AGF: 1993 – 1997
- Udinese: 1997 – 2004
- Fiorentina: 2004 – 2010
- AGF: 2010 – 2014
- 54 U-landskampe (13 mål)
- 102 A-landskampe (12 mål)
- 3 x deltagelse ved VM
- 2 x deltagelse ved EM
- Årets talent 1996

EUROSPORT

FORÅRET PÅ EUROSPORTS KANALER

DET VIL DU IKKE GÅ GLIP AF!

Wozniackis kamp for sin første Grand Slam-titel
Følg Wozniackis første forsøg, når Australian Open spilles fra den 19. januar til den 1. februar på Eurosports kanaler.

Bendtner og Bundesligaen
Eurosport 2 sender fem kampe LIVE hveruge - Får Nicklas Bendter kæmpet sig tilbage i startelleveren i Wolfsburg?

Alle World Cups i de største vinterdiscipliner
Alpint, langrend, kælk og freestyle er kun nogle af højdepunkterne fra vinterlandskabet på Eurosport og Eurosport 2.

De mest interessante cykelløb i verden
De bedste cykelryttere rammer landevejene i marts – se alle forårsklassikerne og glæd dig til de tre Grand Tours senere på året.

Glæd dig til endnu et suverænt sportsår på Eurosport og Eurosport 2

Eurosports kanaler byder på endnu flere store sportsøjeblikke i det nye år. Wozniacki er tilbage med 100 procent fokus på sin tennis, og det lover godt for danskerens Grand Slam-chancer. I Tyskland kæmper Nicklas Bendtner for fast spilletid i sin tyske klub Wolfsburg, og Eurosports kanaler sender LIVE fra vinterlandskabets største sportsbegivenheder.

Vinder Wozniacki en Grand Slam i 2015?

Danmarks absolut bedste tennisspiller er igen blandt de 10 bedste på verdensranglisten, hvor hun slagkraftigt æder sig ind på konkurrenterne. Bliver 2014 året, hvor Wozniacki trækker det længste strå mod den evige konkurrent Serena Williams? Hun var tæt på flere gange i 2014, blandt andet i Cincinatti, Montreal og finalen i US Open og især i sæsonfinalen, hvor Serena Williams efterfølgende erkendte, at sejren sagtens kunne være faldet ud til danskerens fordel.

Ganske vist blev det ikke til pokaler for danskeren, men ifølge Eurosports faste tenniskommentator, Michael Mortensen, vandt hun meget andet: *"Caroline fik sendt et klart og tydeligt signal til både modstandere, trænere og publikum. Hun har indgydet respekt og har gjort, at modstanderne nu er duperede, låste og ikke kan overskue at møde hende på banen"*.

Kan Caroline konvertere de gode takter fra 2014 og fortsætte sine spillemæssige kvaliteter med selvtilliden i top og sin nysgerrighed, udstråling og attitude intakt, så er eksperten overbevist om, at hun etablerer sig blandt de fem bedste i verden i 2015 og vinder den længe ventede første Grand Slam-titel.

>>

Og måske bliver det allerede i årets første turnering Australian Open; "Caroline stortrives og har det fint med varmen. Hun har en imponerende fysik – nok den mest veltrænede spiller i turneringen, og hun er under et forventningspres, der passer hende rigtigt godt, så hun er klart blandt favoritterne", konstaterer Michael Mortensen.

> *Caroline stortrives og er nok den mest veltrænede spiller i turneringen.*

Hvis noget skulle gå galt i Australien, har Miss Sunshine gode muligheder i både French Open og US Open, som du foruden en lang række ATP- samt WTA-turneringer også kan følge på Eurosports kanaler i 2015.

Eurosport 2 er igen klar med Bundesligafodbold

Efter en velfortjent vinterpause er Eurosport 2 igen klar med fodbold fra en af verdens absolutte bedste ligaer. Bundesligaen er altid garant for et hav af mål og den mest intense opbakning fra lægterne. Foråret skal i særdeleshed bevise, om Bayern München igen tager mesterskabet langt foran forfølgerne.

De forsvarende mestre Bayern München var aldeles suveræne i efteråret og kunne fortjent lade sig krone som "herbstmeister" efter deres 2-1 sejr over Mainz og Kasper Hjulmand i efterårets sidste kamp. 17 kampe har givet 45 point. Endnu mere bemærkelsesværdigt er det, at der er gået sølle 4 mål ind på Manuel Neuer i efteråret. Den nærmeste konkurrent er Nicklas Bendtners Wolfsburg, der samlede 34 point sammen i efteråret, hvilket må siges at være mere end godkendt for den traditionsrige klub.

I den anden ende af tabellen ligger vicemestrene fra Dortmund, der har overvintret under stregen. Det er et helt usædvanligt syn for den almene fodboldseer, og kun få havde vel spået Dortmund til at ligge under stregen efter første halvdel af sæsonen.

Forårssæsonen bliver altafgørende for flere af holdene i Bundesligaen. I toppen er Bayern München som skrevet ganske suveræne. Mens Bayern forventes at cruise videre i toppen af Bundesligaen, ser det anderledes tæt ud i bundstriden. Halvdelen af holdene i Bundesligaen må således stadig betragtes som en del af nedrykningsstriden, så foråret i Bundesligaen kommer uden tvivl til at byde på altafgørende kampe, målfester, samt individuelle præstationer i verdensklasse.

De største vinterdiscipliner på Eurosport og Eurosport 2

De bedste vintersportseksperter sidder klar ved mikrofonerne under alle World Cups, fire VM og et enkelt EM LIVE, når vintersæsonen fortsætter sine udfoldelser i 2015. I curling stiller både de danske kvinder og mænd klar fra start, når VM afvikles i marts/april.

Hvad byder første kvartal 2015 på?

Tennis: Højdepunktet er Australian Open, hvor danske Caroline Wozniacki er blandt favoritterne til årets første Grand Slam.

Fodbold: Eurosport 2 sender eksklusivt 5 kampe om ugen fra en af verdens bedste og mest målrige ligaer, hvor blandt andre Nicklas Bendtner og Kasper Hjulmand giver dansk islæt.

Vintersport: Programmet er spækket med World Cups i alpint, skiskydning, langrend, kælk, nordisk kombination, skihop, snowboard, freestyle etc. samt flere verdens- og europamesterkaber.

ET VALG – DIT VALG!

Nu har du chancen for at give dig og din familie de bedste tv-oplevelser med kanaler for hele familien.

HUSK AT TÆNKE PÅ HELE HUSSTANDEN NÅR DU STEMMER TIL DIT KANALVALG!

SBS Discovery MEDIA

UNDERHOLDNING FOR HELE FAMILIEN

5

Kanal 5 er den brede underholdningskanal, der vil gøre dig en oplevelse rigere. Her finder du de store, danske underholdningsprogrammer, populære crime-scene serier, danske reportageserier samt de bedste film. Det er her på kanalen, at du kan se kvalifikationskampe til både EM og VM, reportageserier, dramaserien Heartless og internationale krimiserier som CSI og Person of Interest.

UNDERHOLDNING FOR KVINDER

4

Kanal 4 er en kvindekanal med tid til nærvær og fordybelse. Det er her du finder rørende og livsbekræftende reportageserier, populære danske dokumentarserier og prisvindende, dramaserier. FDet er her på kanalen, at du kan se De unge mødre, Singleliv og Mig og min mor, samt internationale serier som Devious Maids og Dallas.

TLC

TLC er kanalen, der taler til både hjernen og hjertet med passionerede personligheder og inspirerende og autentiske programme. Få unikt og underholdende TV med nye perspektiver og anderledes hverdagsformer. Det er her på kanalen, at du kan se de populære serier som Cake Boss, Chokolade på 1. klasse, En mand fire koner og Say yes to the dress.

UNDERHOLDNING FOR MÆND

6

På **6'eren** finder du vaskeægte mandefilm, action- og comedy serier samt nogle af de bedste fodboldligaer i verden: Premier League, La Liga, Europa League, spansk og engelsk pokalfodbold samt EM- og VM-kvalifikationskampe for hele Europa. 6'eren er hele Englands hjemmebane med det største udbud af engelsk fodbold. 6'eren er kanalen for ægte fans!

Discovery CHANNEL

Discovery Channel giver dig programmer, hvor grænser udfordres, instinkter følges og det umulige gøres muligt. Det er her, du kommer langt ud i vildmarken, får benzin i blodet og oplever imponerende ingeniørkunst. Det er her på kanalen, at du kan se serierne Gold, Rush, Ice Cold Gold, Livsfarlig Fangst, Mythbusters og Auction Hunters.

UNDERHOLDNING FOR DIG DER ER VILD MED KRIMI

NY KANAL!

ID INVESTIGATION DISCOVERY

ID – Investigation Discovery bringer historierne om de mest fascinerende mordmysterier ind i danskernes stuer. Her er medrivende personlige beretninger fra pårørende og vidner og et helt særligt indblik i opklaringsmysterier og efterforskningsarbejde. Se de populære internationale krimiserier som Surviving Evil, Paula Zahn Afslører, Kvinder der dræber og Virkelighedens CSI.

UNDERHOLDNING FOR DIG DER ER VILD MED DYR

ANIMAL PLANET

Animal Planet vækker de instinkter, der handler om at føle, før man tænker. Kanalen er for alle dem, der ønsker sjove, rørende, lærerige og tankevækkende oplevelser i selskab med alverdens dyr. Animal Planet bringer dig så tæt på klodens dyreliv, at det næsten kan føles, mærkes og duftes, ligesom kanalen både bider til og viser klør.

VI ELSKER SPORT OG SPÆNDING

HUSK AT SÆTTE DIT KRYDS

CANAL9.DK

ID - Investigation Discovery er Danmarks eneste tv-kanal med 100% krimiindhold

Med det bedste internationale Discovery-indhold samt nye dramaserier fra de største amerikanske producenter er ID den eneste kanal i verden, som udelukkende fokuserer på krimiprogrammer. Ugen igennem sender kanalen helt specifikke temaer og programmer på de enkelte dage. Læs mere og find dine yndlingsdage!

'Blodig mandag' viser seriemordere og udspekulerede hævndrab.
Se programmerne **De vildeste mord**, **Det perfekte mord** og **Jeg blev myrdet**. Følg mordsagerne på helt tæt hold, når selve offeret leder seeren på sporet af en morder i sit livs mareridt.

Tirsdagens tema 'Livsfarlig kærlighed' viser dødelige skeletter i ægteskabet og katastrofale affærer. Se programmerne **Morderiske par** og **En blodig affære**. Hvad sker der, når jalousien tager overhånd og overskygger den ubetingede kærlighed mellem mand og kvinde. Når en uskyldig sommerflirt bliver til et hedt drama, der skiller mand og kvinde fra hinanden?

Onsdagens tema 'Mord i familien' viser familielivets trygge rammer krakelere. Se programmerne **Blodets Bånd** og **Ondskab i familien**. Alle familier har sine skeletter i skabet. I seks forskellige amerikanske byer rives tætknyttede familier fra hinanden på grund af alt fra dårlige forretningsaftaler til forbudt lidenskab.

Stærke dramaserier og Hollywoods brogede drømmebillede udfoldes i temaet 'Hollywood Crime Night' hver torsdag. Se programmerne: **Det sande filmmord** og **Bagmænd bag tremmer**. X-gangsteren Louis Ferrante har på egen hånd oplevet den fascinerende og barske side af organiseret kriminalitet med en fortid hos Gambino-mafiaen fra USA. Få et unikt indblik i en verden af organiseret kriminalitet, og den rå, barske verden, der bliver leveret uden censur.

Følg hverdagen hos politiet, CSI og på alarmcentralen i temaet 'Virkelighedens helte' hver fredag. Se programmerne **På sporet af en morder**, **Politikvinder** og **Alarmcentralen**. Oplev de stærke menneskelige dramaer, der fortælles til alarmcentraler, som fanges på bånd og afslører operatørernes heltemod og ikke mindst modet hos dem, der ringer.

De unge, rige og smukke gemmer også på kriminelle hemmeligheder, når man kigger ind i lørdagstemaet 'Bag facaden'. Se programmerne **Husmødre fra helvede**, **Ung, smuk og kriminel** og **Hvem dræbte skønheden?** Følg efterforskningen på de mord, der gjorde en ende på skønhedsdronningernes glitrende skønhed.

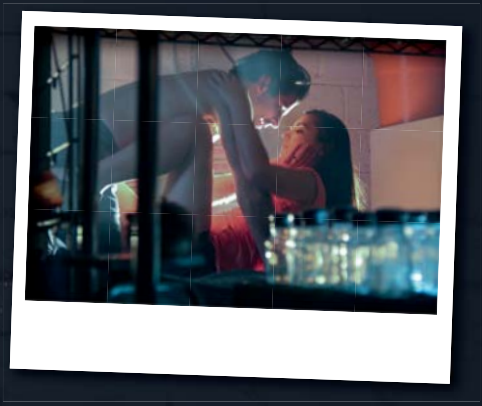

Kom med bag scenen på en række kendte og makabre mordsager i søndagens tema 'Krimi-eksperterne'. Se programmerne **Paula Zahn på sagen** og **Aphrodite Jones afslører**. Krimireporter og bestsellerforfatter, Aphrodite Jones, efterforsker sandheden omkring de mest berygtede forbrydelser i nyere tid. I hver episode bruger hun sine utraditionelle og unikke instinkter til at afsløre fakta om sager, som sande krimifans måske har været for hurtige til at dømme under mediestormen.

”Elefanterne er så menneskelige. Når man ser en gruppe elefantunger sammen, er det fuldstændig som at kigge på en flok skolebørn”

Yao Ming,
tidligere professionel NBA-spiller

The Yao Ming Foundation *arbejder for at redde Afrikas truede dyr, særligt elefanter og næsehorn*

Husk at stemme!

HVAD ER DIT TLC?

og det, der
får mig til
at glædes.

og det, der får
mig til at elske
mig selv.

Det, der får
mig til at
grine...

Det, der får mig
til at tænke på
den, jeg elsker...

everyone needs a little TLC

DRAGET AF DE BLÅ BLINK

Vi har fanget krimivært Stine Bolther under optagelserne til den nye sæson af Kanal 5 programmet 'Dem, der passer på os om natten'. Hør bl.a. hvorfor hun drages af blå blink og om at bruge krimigenren til at udleve de dystre sider af mennesket.

Hvorfor har du valgt at gøre krimigenren til din levevej?

Jeg har interesseret mig for krimigenren, siden jeg var barn. De blå blink drager mig. Som journalist er det også ofte i de sager, at de store, menneskelige historier findes. Historier, hvor vi kan sige "bare det var mig" eller "bare det ikke var mig". Jeg tager seerne med ind i den virkelighed, som jeg oplever, når jeg er ude med f.eks. politiet på patrulje.

Hvad er det, der fascinerer dig ved krimigenren?

Krimier taler til vores mørke side. Vi drages af det. Gennem krimien – enten på film, tv eller i litteraturen – kan vi udleve de ting, som ikke er tilladt i det virkelige liv: Hævn, blodtørst, retfærdighed i form af øje for øje, utroskab, vold, psykisk terror og svigt. Jeg tror på, man pirrer psyken gennem de her forbudte følelser, så man på den måde får tilfredsstillet den side af mennesket – uden at føre det ud i livet.

Hvad kan vi glæde os mest til i den nye sæson af Dem, der passer på os om natten?

Jeg kan næsten ikke vælge, for der er så mange gode ting. Både nære historier om unge fulde mennesker, som bliver hjulpet hjem til mor, og dramatiske historier om ildebrand og virkelige spørgsmål om liv eller død.

Stine Bolther er 38 år og har siden 2001 beskæftiget sig med det kriminelle Danmark. I mere end 10 år har hun arbejdet som kriminalreporter på Ekstra Bladet. Hun har skrevet 4 bøger, senest biografien 'Drabschefen Nye Sager'. Hun har været fængslet i Horserød Statsfængsel i tre dage - ikke som kriminel, men som research til hendes arbejde. Hver uge kan hun opleves på POP FM, hvor hun bl.a. har 'Blå Blink Quiz'

Programnyheder
– fra SBS Discovery

Silas – mig, min mand og min "kone"

For nylig blev Silas Holst, manden Johannes og veninden Louise forældre til en velskabt lille pige med navnet Maggie My og dermed var et helt perfekt kærlighedsbarn skabt i en nybagt regnbuefamilie.

Som noget helt unikt har Kanal 4 siden foråret 2014 fulgt Silas på tæt hold og alle de udfordringer, kampe og glæder, der følger med, når man som ægtemand og far skal til at stifte en familie. Vi er med både op til og under fødslen og vil frem til juleaften følge hverdagen, når småbørnsfamilielivet skal forenes med karrieren i det nye far, far og mor liv. Denne enestående fortælling kan opleves i den kommende reportageserie Silas – mig, min mand og min "kone" til foråret på Kanal 4.

"Jeg har valgt at stå frem og dele mit liv på Kanal 4, fordi jeg gerne vil slå et slag for regnbuefamilierne og vise, at det kan være en dejlig måde at få børn på. Samtidig håber jeg også, at programmet kan være med til at inspirere andre homoseksuelle og vise, at man ikke er mærkelig, fordi man vælger at få børn på den måde.

I programmet kommer man til at opleve en ærlig Silas på godt og ondt, og det har til tider været meget grænseoverskridende. Men jeg er også glad for at vise den side af mig, så folk kan se, at jeg virkelig knokler og arbejder hårdt for at være der, hvor jeg er i dag, siger Silas, der som nybagt far stadig svæver på en lyserød sky:

> *Det er det vildeste i hele verden. Efter min datter er født, har mine prioriteter ændret sig fuldstændigt. Hun betyder alt for mig!*

Tag pengene og løb

Tænk, hvis det var dig! Du og din ven eller familiemedlem kommer gående på gaden i København, Aarhus eller Aalborg. Pludselig står Ibi Makienok (Støvring) foran jer med en kuffert fuld af pengesedler. Det eneste, I skal gøre, er at gemme pengene i 30 timer, så er alle 100.000 kroner jeres!

Det lyder enkelt, men der er et par knaster på vejen til gevinsten. I har nemlig kun 1 time til at gemme pengene. Derefter bliver I tilbageholdt og isoleret i 30 timer, hvorefter et team af landets skrappeste afhørere og efterforskere gør alt, hvad der står i deres magt for at finde kufferten med pengene.

Der vil blive opstillet en række regler for parret, inden gemmetimen begynder. De skal bl.a. køre i en på forhånd valgt bil, bruge udvalgte telefoner samt efterlade deres eventuelle kvitteringer m.m., som spor til efterforskerne. Ligeledes må de under forhør ikke nægte at svare, men er selvfølgelig velkomne til at lyve eller svare svævende.

Der er tale om et forrygende gameshow, men samtidig vil seerne, som programmet skrider frem, få et unikt indblik i, hvordan efterforskningsarbejde udføres i praksis, samt hvordan anholdte reagerer under pres, og når de bliver udsat for forhør. Er det muligt for helt almindelige mennesker på kun én time at finde det perfekte skjulested? At holde helt tæt selv under forhør? Og bliver de i sidste ende fældet af simple spor, en dårlig løgn eller afslørende kropssprog?

Altså et gameshow med den perfekte forbrydelse som omdrejningspunkt.

Ex'ernes kamp

Er det muligt at tilsidesætte gammelt nag og bitre skilsmisser, når det gælder den, man har allermest kær? Det forsøger Kanal 5 at finde ud af i forårets nye, store realityprogram "Ex'ernes kamp".

Her flytter ni fraskilte forældrepar ind i en villa på Fuerteventura, hvor de sammen med deres ex-partner skal kæmpe for den helt store gevinst på en million kroner. Men pengene går ikke til dem selv – de går til deres fælles barn.

Pelle Hvenegaard styrer ex'erne sikkert igennem de vilde udfordringer og hårde konkurrencer, der venter dem alle på den golde middelhavsø Fuerteventura, som lægger klipper til det hårde udskillelsesløb, ex'erne har kastet sig ud i.

Igennem fire uger bliver ex'erne testet på deres evne til at samarbejde og til at have tillid til hinanden. Hver uge bliver et par elimineret indtil den endelige finale står, hvor tre par kaster sig ud i den ultimative udfordring i kampen om den runde million.

Er det muligt at tilsidesætte gammelt nag og bitre skilsmisser, når det gælder den, man har allermest kær?

4G - Langt bedre oplevelse

– men også en støjsender

TDC udbygger mobilnetværket til 4G. For de fleste giver det langt bedre oplevelser – men det kan desværre også skabe "støj" på dine forbindelser.

I uge 39 afsluttede TDC en stor og omfattende ombygning af mobilnetværket til 4G i Skanderborg.
For de fleste betyder det en meget bedre oplevelse. Det går nemlig langt hurtigere at streame film, TV, musik og billeder via mobilnetværket. Samtidig kan man hente store filer eller holde videomøder online uden afbrydelser, og det er nu muligt at hente store præsentationer eller gennemføre lynhurtig informationssøgning. Så fordelene er rigtig mange.

Desværre vil nogle også opleve, at 4G netværket kan være en støjsender. Netværket kan nemlig ramme nogle af de frekvenser, der også benyttes til TV. Det betyder, at der kan ske udfald på TV-signalet eller man kan opleve at billedet pixelerer. I værste fald kan man opleve helt sort skærm.

Forretningsudvikler i Dansk Kabel TV Jørgen Nielsen – udtaler:
"Det er rigtigt at 4G netværket kan skabe forstyrrelser af TV-signalet. Heldigvis er det i få tilfælde – og der er i langt de fleste tilfælde gode muligheder for at udbedre og forebygge støjgenerne".

Dansk Kabel TV har et korps af professionelle teknikere, som hver dag foretager husinstallationstjek i private hjem.
Her gennemmåler teknikerne alle antennesignalerne, forstærkere, stik og ledninger for at sikre, at husstanden får det mest optimale signal – og at man derved kommer irriterende støjsendere til livs.
Teknikerne kommer med anbefalinger til hvordan man kommer problemerne til livs – uanset om det skyldes 4G netværket eller andre støjsendere.

Det skal nemlig være en god og inspirerende oplevelse at have mere fart på mobilnetværket.

Kontakt eventuelt Dansk Kabel TV for gode råd og vejledning – samt bestilling af et husinstallationstjek – tlf: 76 42 88 00

NYTÅRS-TJEK TIL SKANTENNE FOCUS´ LÆSERE

Dansk Kabel TV

BESTIL ET HUS-INSTALLATIONSTJEK OG FÅ KNIVSKARPT TV-SIGNAL

Er du træt af flimmer på skærmen og uskarpt signal - bestil et hus-installationstjek, hvor en professionel tekniker foretager måling på dine antennesignaler og forstærkere. Han tjekker alle stik og ledninger for at se, om kvaliteten er i orden. Herefter får du en "diagnose" af eventuelle problemer samt et uforpligtende tilbud på udbedringen af dem. Er der mulighed for det, foretager teknikeren gerne udbedringerne med det samme.

Bestil på tlf. 76 42 88 00 eller www.danskkabeltv.dk/skarpt

Sportskanal med puls, passion og personlighed

TV 2 SPORT har særligt fokus på danske rettigheder og er fra premieren den mest udbredte af de rene sportskanaler.

Fredag 9. januar 2015 fløjtes TV 2s nye sportskanal i gang og vil fra første sendedag have fokus på danske rettigheder, live-sport, events og journalistisk.

Kanalen har – sammen med TV 2s hovedkanal – ene-rettigheder til dansk håndbold, dansk ishockey, dansk basketball og dansk DTC-motorsport. Sportskanalen vil sende masser af live-transmissioner og vil også dække de store events som OL, VM i fodbold, slutrunder i håndbold og internationale cykelløb.

Kanalen har også erhvervet rettighederne til den hollandske æresdivision i fodbold med mange danske spillere, de største internationale badminton-turneringer inklusive VM, All England og Super Series, til verdens bedste basketballliga, NBA, og til VM-slutrunder i ishockey, svømning, kano og kajak, langrend, alpint, skiskydning, freestyle og snowboard.

Blandt disse rettigheder er netop sportsgrene, hvor Danmark har tradition for – og mulighed for – medaljer.

- Vi har fra starten troet på, at der var en plads i markedet til en sportskanal med det stærke fokus på danske rettigheder og med den puls, passion og personlighed, som er kendt fra TV 2s sportsdækning. Det er blevet bekræftet af de forhandlinger, TV 2 har haft med distributørerne, og vi er både stolte og ydmyge over, at TV 2 SPORT allerede fra starten er den mest udbredte blandt de rene sportskanaler. Det forpligter, siger TV 2s sportschef, Frederik Lauesen.

TV 2 SPORT har – sammen med TV 2 – enerettighederne til de to danske håndboldligaer. På billedet ses KIF Kolding Københavns Bo Spellerberg. (Foto: Frank Cilius / TV 2)

TV 2s nye sportskanal for alle fans med en forkærlighed for sport. De store dramaer på og uden for banen bliver leveret af de bedste værter og kommentatorer. Her kan danskerne møde Morten Ankerdal, Thomas Kristensen, Dennis Ritter, Jimmy Bøjgaard, Thomas Bilde, Stine Jørgensen, Claus Elming, Flemming Toft og mange flere med det til fælles, at deres hjerte banker for sporten.

TV 2s sportskanal dækker eksklusivt dansk ishockey og VM i ishockey i de kommende år. På billedet ses Anders Poulsen fra Blue Fox Herning. (Foto: Jan Korsgaard / TV 2)

NY SPORTS-KANAL FRA TV 2

PREMIERE 9. JANUAR

Husk at stemme på Fri og den nye sportskanal fra TV2

TV2 / FRI

ULLA TERKELSEN I ITALIEN

TV 2 FRI styrker aftenfladen

Fra 1. februar 2015 får endnu flere seere glæde af TV 2 FRI. En række justeringer skal sikre, at FRI fortsat er den kanal, der mest rendyrket omfavner livsstilsstoffet.

TV 2 FRI vil i 2015 styrke kanalen med flere danske programmer i aftenfladen, og et af de nye tiltag fra 1. februar bliver også, at programmet 'Frihuset' flyttes til den tidlige aftenflade og sendes kl. 18.55-20.00.

- Jeg ser et stort potentiale i 'Frihuset' i en ny og kortere form og som ramme for programmer. Samtidig er TV 2 FRI i fuld gang med en drejning af kanalen hen imod emner og fortællinger, der er relevante for flere mennesker, siger Sune Roland, kanalchef for TV 2 Networks og dermed også for TV 2 FRI.

I kanalens justering af programfladen investerer TV 2 FRI flere penge i danske programmer – især i den bedste sendetid om aftenen. De nye aftenprogrammer vil variere i genre, men fælles for dem alle er, at de vil være båret frem af mennesker med en passion.

- Hvis seerne elsker livsstilsgenrer som rejseprogrammer med inspirerende danskere, haveprogrammer af højeste niveau og de bedste livsstilsprogrammer fra hele verden, kan de forvente rigtig meget. Vi er stolte af vores plan for 2015, hvor vi skal med Ulla Terkelsen til det Italien, hun elsker. Vi skal have svaret på, om ulven faktisk findes i Danmark - og om vi kan få den på kamera. Vi skal se endnu bedre programmer fra Frihuset, og så skal vi se en helt ny programserie 'Huse, der aldrig kommer til salg', hvor vi kommer bag om de unikke danske boliger og fristeder, som man aldrig kan få fingrene i, siger Sune Roland.

Jørgen Leths Frankrig

Derudover byder TV 2 FRI bl.a. velkommen til et helt nyt rejseformat, hvor Hans Pilgaard som seernes forlængede arm rejser med en særlig dansker ind i et land, som betyder virkelig meget for vedkommende. I den første sæson vil Jørgen Leth forsøge at vise Hans, hvorfor Frankrig ligger så tæt på hans hjerte.

Kanalen byder også på en helt ny sæson af 'Årets dejligste have', hvor FRI besøger haver i et endnu højere niveau, end det var tilfældet i sæson 1, og hvor der er særlig tid til at gå i dybden med det, der interesserer de mange tusinde haveelskere.

TV 2 FRI har allerede høstet de første og gode erfaringer med nye danske programmer i den bedste sendetid, bl.a. med 'Fantastiske fund' og med Lene Beier og 'Klar, parat, sy!', som har været en stor succes torsdag aften, hvor TV 2 FRI er væsentligt styrket.

Fredag aften i efteråret sendte TV 2 FRI 'Vild med dans – ekstra', der satte fokus på de mange personlige udviklingshistorier, som 'Vild med dans'-universet gennem årene har været så stærk en leverandør af. Programserien er den mest sete på TV 2 FRI nogensinde, og et af seriens afsnit er med 225.000 seere nu TV 2 FRIs klart mest sete program.

BUNDESLIGA

EUROSPORT 2

OFFICIAL BROADCASTER

FEM KAMPE OM UGEN FRA EN AF VERDENS BEDSTE FODBOLDLIGAER

LIVE PÅ EUROSPORT 2

www.eurosport.com